

apartamento en venta A Torre, Arzúa

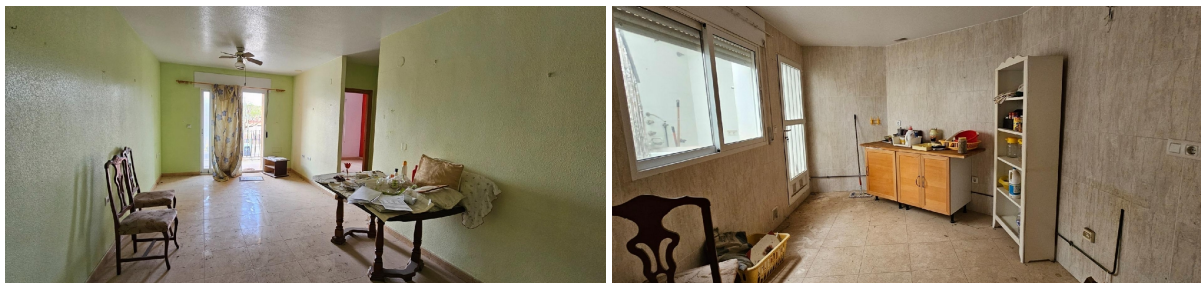

Presentamos este atractivo piso ubicado en pleno centro de Torre-Pacheco, ideal para quienes buscan comodidad y funcionalidad. Con una superficie construida de 71 m², esta propiedad cuenta con un generoso salón que permite la entrada abundante de luz natural gracias a su orientación exterior. Dispone de dos habitaciones: una doble y otra sencilla, así como un baño completo. La cocina es amplia e incluye acceso al patio privado perfecto para disfrutar del aire libre. Además, contarás con los beneficios adicionales que ofrece este edificio moderno: ascensor accesible desde cualquier planta; también se incluyen plaza privada en garaje y trastero para mayor conveniencia.~~Impuesto sobre Transmisiones Patrimoniales (ITP): Se aplicará el tipo impositivo vigente en~Murcia (generalmente el 8% {9.992€), sin perjuicio de tipos~reducidos del 8%, 6%, 4% y 3% según las circunstancias personales del comprador o las del~inmueble). El impuesto se devenga sobre el Valor de Referencia Catastral o el precio de venta,~el que resulte superior.~Gastos de Notaría: Los honorarios se calcularán conforme al arancel oficial regulado en el~Anexo/, del R.D. 1426/1989.~Gastos de Registro: La inscripción registra! se facturará según el arancel oficial establecido en~el ANEXO/, del R.D. 1427/1989.~Gastos de Gestión (Gestoría): Los honorarios por la tramitación administrativa, liquidación de~impuestos e inscripción registra! ascienden a entre 300/400 € (IVA incluido).~Para una información exhaustiva sobre tipos impositivos y bonificaciones del ITP, puede~consultar el portal oficial de la Agencia Tributaria Valenciana: <https://latv.gva.es/leslitpaid>

gegevens woning

Hispacasas **6330614**
id:
referentie: **mv205240**
nabij of in: **A Torre**
regio: **Arzúa**
woningtype: **apartamento**
kamers: **2**
opp. woning: **71 m²**
opp. terrein: **- m²**
prijs: **€ 124.900**

contact

makelaar: **Inmo Mash Alicante**
naam: **niet opgegeven**
spreekt: **niet opgegeven**
telefoon: **+34965124633**