

apartamento en venta Castrillo De Murcia, Odra-Pisuerga

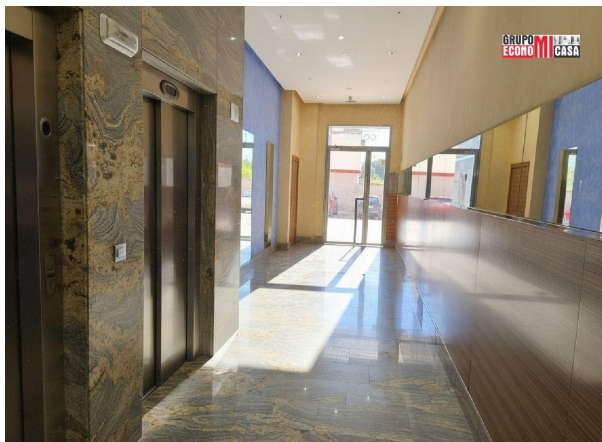

Excelente piso en la pedanía de El Puntal, ubicado entre Juan Carlos I y Juan de Borbón, una de las zonas con mayor proyección y demanda de Murcia.~~La vivienda dispone de dos dormitorios, uno doble y otro individual, adecuados tanto para uso familiar como para quienes precisan de un espacio adicional para teletrabajo o invitados. Cuenta con dos baños completos, lo que aporta funcionalidad y comodidad en el día a día.~~La cocina es completamente nueva y sin estrenar, con acceso a un patio interior práctico, ideal como zona de lavadero o espacio auxiliar. El salón, amplio y luminoso, tiene salida a un balcón con vistas despejadas.~~Entre sus características destacan los armarios empotrados, la preinstalación de aire acondicionado y una plaza de garaje incluida en el precio.~~La ubicación es excelente, a tan solo 12 minutos a pie del tranvía, con buena conexión al centro de Murcia y todos los servicios cercanos.~~Se trata de una oportunidad idónea tanto para residencia habitual como para inversión.~OFRECEMOS POSIBILIDAD DE FINANCIACIÓN HASTA EL 100% ~~~~El precio indicado corresponde exclusivamente al inmueble y no incluye impuestos ni gastos derivados de la compraventa, tales como el Impuesto de Transmisiones Patrimoniales (ITP) o IVA, gastos notariales, registrales, de gestoría y, en su caso, honorarios de intermediación inmobiliaria. La distribución de dichos gastos se realizará conforme a la normativa vigente aplicable.~~La información contenida en este anuncio tiene carácter meramente informativo y se facilita a efectos orientativos, pudiendo estar sujeta a errores, cambios de precio, omisiones o retirada del mercado sin previo aviso. No constituye en ningún caso documento contractual ni oferta vinculante, sin perjuicio de que la información relativa a características esenciales y precio pueda tener carácter vinculante conforme a la normativa de consumidores y usuarios.~~Las superficies expresadas tienen carácter aproximado y no contractual, pudiendo variar respecto a las que figuren en el Registro de la Propiedad o en el Catastro.~~La tributación aplicable a la operación, así como el resto de condiciones económicas, dependerán de las circunstancias particulares de las partes intervinientes, por lo que se recomienda consultar con profesionales cualificados (asesor fiscal, notario o abogado) para determinar el coste total y las implicaciones jurídicas de la operación.~~

gegevens woning

Hispacapas id:

6371729

contact

makelaar:

Grupo Economicasa

referentie: **GEPP0027**
nabij of in: **Castrillo De Murcia**
regio: **Odra-Pisuerga**
woningtype: **apartamento**
kamers: **2**
opp. woning: **77 m2**
opp. terrein: **- m2**
prijs: **€ 195.000**

naam: **niet opgegeven**
spreekt: **niet opgegeven**
telefoon: **+34673322252**