HISPACASAS

https://www.hispacasas.com/apartamento/cheda-15818/6323524/

apartamento en venta Cheda, Arzúa

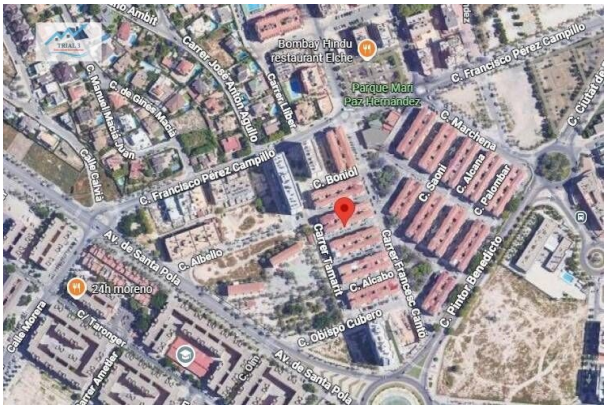

¡¡¡ POSIBLE OCUPACIÓN DEL INMUEBLE, NO SE PUEDE VISITAR NI FINANCIAR !!!~~¡OPORTUNIDAD VENTA SIN POSESIÓN! El inmueble NO SE PUEDE VISITAR INTERIORMENTE y no admite hipoteca.~~Magnífica oportunidad de Piso en Elche, Alicante. Situado en la planta cuarta del edificio . Desconocemos si el edificio dispone de ascensor . Tiene una superficie construida de 50m2. El inmueble está distribuido interiormente en diferentes dependencias y servicios. A sus alrededores cuenta con diversos comercios y servicios.~~LA FOTO NO IDENTIFICA LA VIVIENDA EXACTA, SOLO LA ZONA.~~CONDICIONES ESPECIALES:~1. No se permite hipoteca.~2. Venta sin posesión. DESCONOCEMOS SI LA PROPIEDAD ESTÁ OCUPADA Y NO SE PUEDE VER INTERIORMENTE.~3. No disponemos de fotografías interiores.~4. La obtención de las llaves dependerá del curso del procedimiento o posible negociación con los ocupantes.~5. Asistencia judicial disponible (honorarios no incluidos).~6. Gastos del comprador: ITP, Registro y Notaría.~~El precio de venta está sujeto a la aprobación definitiva por parte de la entidad. NO COBRAMOS COMISION AL COMPRADOR.~~ Encuentra tu hogar ideal con nosotros Descubre nuestras mejores ofertas en inmuebles y contacta con nosotros directamente a través de WhatsApp en nuestra web ([[utilice el formulario para contactar]]) o vía telefónica al Teléf. ([[utilice el formulario para contactar]]) .~~ Síguenos en redes sociales para estar al día con nuevas oportunidades y novedades: Instagram: inmobiliariatrial3 Facebook: inmobiliariatrial3 Twitter: inmobiliariatrial3 Telegram: oportunidadestrial3.

gegevens woning

Hispacasas id:	**6323524**
referentie:	**13183**
nabij of in:	**Cheda**
regio:	**Arzúa**
woningtype:	**apartamento**
kamers:	**2**
opp. woning:	**50 m2**

contact

makelaar:	**Soluciones Inmobiliaria Trial3 SL**
naam:	**Soluciones Inmobiliaria Trial3 SL Soluciones Inmobiliaria Trial3 SL**
spreekt:	**niet opgegeven**
telefoon:	**+34955275601**

opp. terrein:	**- m2**
prijs:	**€ 57.000**