

apartamento en venta Figueres, Alt Empordà

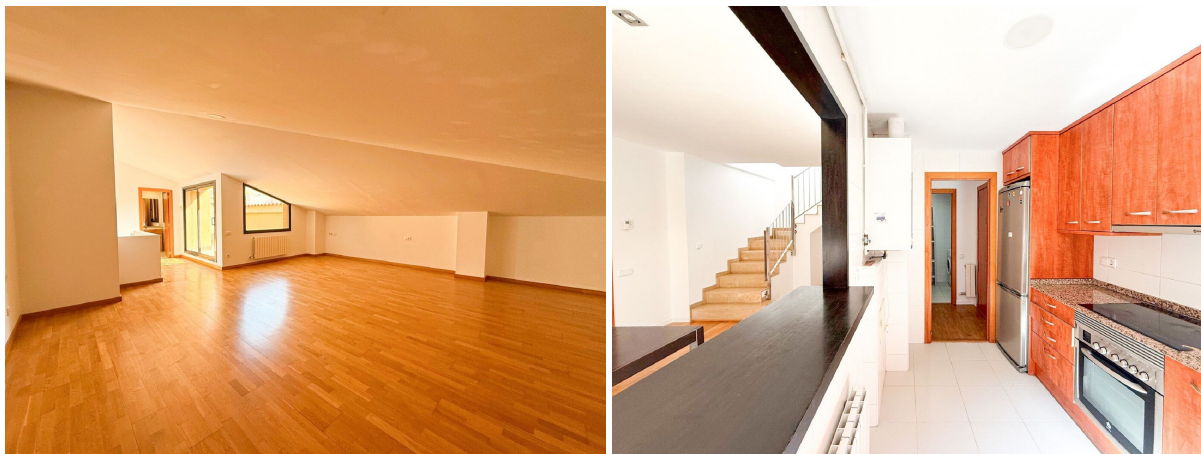

Te presentamos este fantástico dúplex esquinero situado en la calle Pujadas, construido en 2005 y con 129 m2 útiles, que destaca por su excelente entrada de luz natural y una distribución cómoda en dos plantas.~En la planta principal encontramos un agradable recibidor, un práctico espacio de almacenaje con zona de lavado, cocina abierta con barra y un amplio salón-comedor con salida a balcón. En esta misma planta dispone de dos dormitorios, uno de ellos doble tipo suite con baño completo con bañera, además de un segundo baño independiente con plato de ducha.~La planta superior ofrece una tercera habitación, una gran zona diáfana polivalente —ideal como sala de estar, despacho o zona de juegos— con salida directa a terraza, y un tercer baño completo con bañera.~Entre sus acabados destacan los suelos de parquet y la carpintería exterior de aluminio, que aportan confort y calidad a la vivienda.~Una vivienda única para quienes valoran la luz, los espacios exteriores y la comodidad de vivir en un dúplex con carácter.~¡No dejes escapar esta oportunidad!~Contacta con nosotros hoy mismo y agenda tu visita.~Gastos:~IBI: 888€/año~Comunidad: 113€/mensual~Impuestos (ITP), gastos notariales y registrales no incluidos.~En cumplimiento de la Ley 3/2017, de 13 de febrero, del Código Civil de Cataluña, por la que se aprueba el Reglamento de Información al Consumidor en la compraventa de viviendas, se informa al cliente que el precio indicado no incluye los gastos derivados de la operación, tales como los de notaría, registro de la propiedad, impuestos aplicables (ITP o IVA más AJD), ni otros costes inherentes a la compraventa.

gegevens woning

Hispacasas **6362300**
id:
referentie: **Pujades**
nabij of in: **Figueres**
regio: **Alt Empordà**
woningtype: **apartamento**
kamers: **3**
opp. woning: **167 m2**

contact

makelaar: **Spain Your Home**
naam: **niet opgegeven**
spreekt: **niet opgegeven**
telefoon: **+34972550083**

opp. terrein: - m2
prijs: € 235.000