HISPACASAS

https://www.hispacasas.com/apartamento/galdar-35460/6362830/

apartamento en venta Galdar, Área Norte

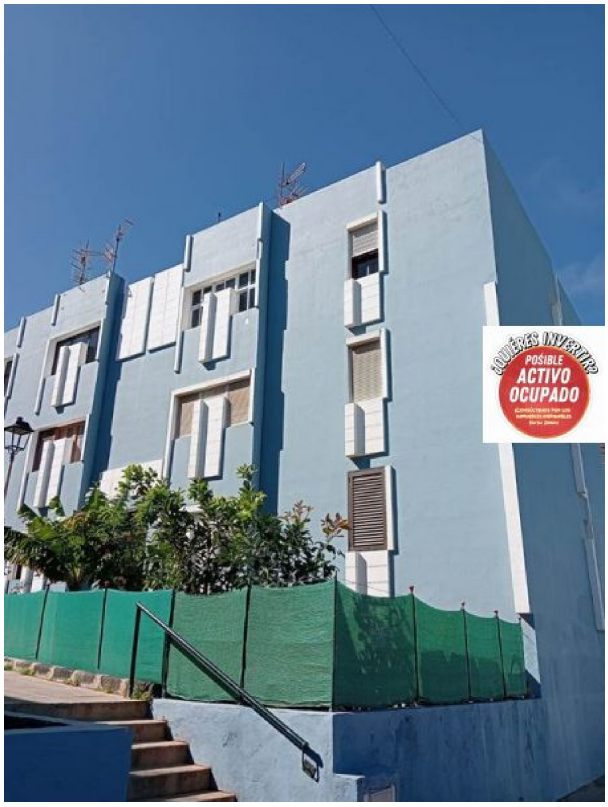

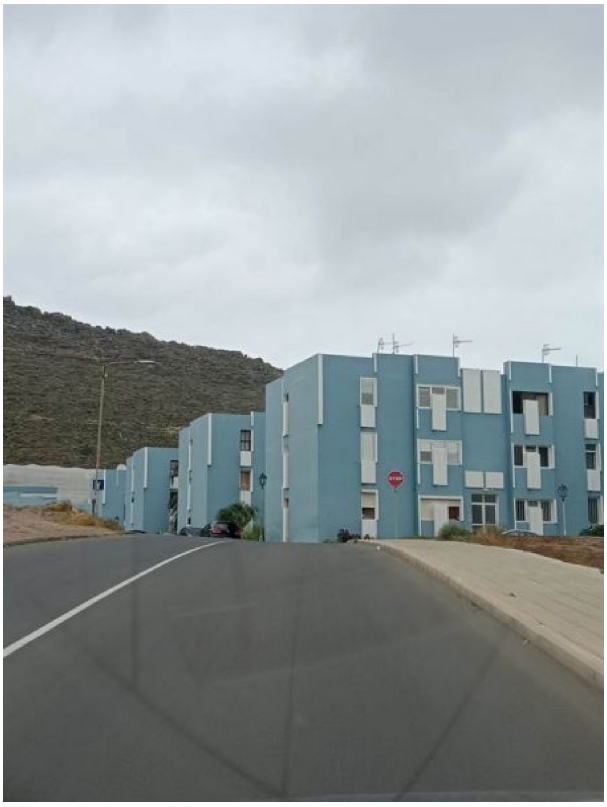

CONDICIONES ESPECIALES DE COMPRA:~~1º.- No permite hipoteca sobre el inmueble, los bancos no financian estas operaciones.~2º.- VENTA SIN POSESIÓN. LA PROPIEDAD NO SE PUEDE VER INTERIORMENTE, pero sí saber su ubicación exacta y aquellas características detalladas en este anuncio. (no disponemos de fotos del interior).~3º.- La obtención de las llaves dependerá del curso del procedimiento.~4º.- En el caso de que el cliente lo solicite, nuestros profesionales (abogado y procurador) podrán atender su procedimiento judicial hasta la obtención de llaves. Los honorarios de este servicio no están incluidos en el precio, consúltenos.~5º.- Gastos del comprador: ITP (Impuesto sobre Transmisiones Patrimoniales), Registro de la Propiedad y Notaría.~~El precio de venta está sujeto a la aprobación definitiva por parte de la entidad. NO COBRAMOS COMISION AL COMPRAOR.~~Si estás interesado, recibe información inmediata a través del botón de la web: (utilice el formulario para contactar) con acceso a WhatsApp (6 6 1 1 6 0 4 8 0).

gegevens woning

Hispacasas id:	**6362830**
referentie:	**ALRE-05621**
nabij of in:	**Galdar**
regio:	**Área Norte**

contact

makelaar:	**Soluciones Inmobiliaria Trial3 SL**
naam:	**Soluciones Inmobiliaria Trial3 SL Soluciones Inmobiliaria Trial3 SL**

woningtype:	**apartamento**
kamers:	**2**
opp. woning:	**86 m2**
opp. terrein:	**86 m2**
prijs:	**€ 130.000**

spreekt:	**niet opgegeven**
telefoon:	**+34955275601**