# HISPACASAS

**https://www.hispacasas.com/apartamento/maronas-15200/6314569/**

# apartamento en venta Maroñas, Noya

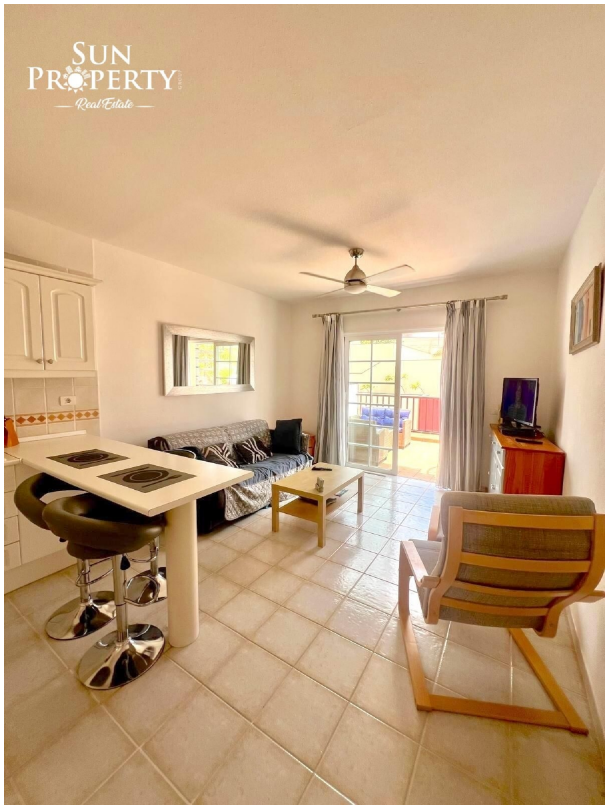

Ubicado en un complejo tranquilo y bien mantenido en Los Cristianos, este espacioso apartamento combina comodidad, estilo y la oportunidad de disfrutar de una excelente vida al aire libre.~La vivienda dispone de un dormitorio, un baño con ventana, salón con cocina integrada y dos grandes terrazas privadas: una acogedora terraza accesible directamente desde la zona de estar y~una amplia terraza en la azotea, con vistas panorámicas al entorno, ideal para relajarse o compartir momentos con amigos~El complejo ofrece a sus residentes dos hermosas piscinas y jardines comunitarios, creando un ambiente sereno y agradable.~Situado a poca distancia del paseo marítimo y rodeado de restaurantes, tiendas y todos los servicios esenciales, este apartamento representa una ubicación conveniente y muy deseada en el sur de Tenerife.

## gegevens woning

| | |
|---|---|
| Hispacasas id: | **6314569** |
| referentie: | **11110CK25** |
| nabij of in: | **Maroñas** |
| regio: | **Noya** |
| woningtype: | **apartamento** |
| kamers: | **1** |

## contact

| | |
|---|---|
| makelaar: | **Sun Property Los Cristianos Sl** |
| naam: | **inmovilla 9746** |
| spreekt: | **niet opgegeven** |
| telefoon: | **+34822691025** |

| | |
|---|---|
| opp. woning: | **55 m2** |
| opp. terrein: | **- m2** |
| prijs: | **€ 315.000** |