HISPACASAS

https://www.hispacasas.com/apartamento/puerto-del-rosario-35600/6380587/

apartamento en venta Puerto Del Rosario, Puerto Del Rosario

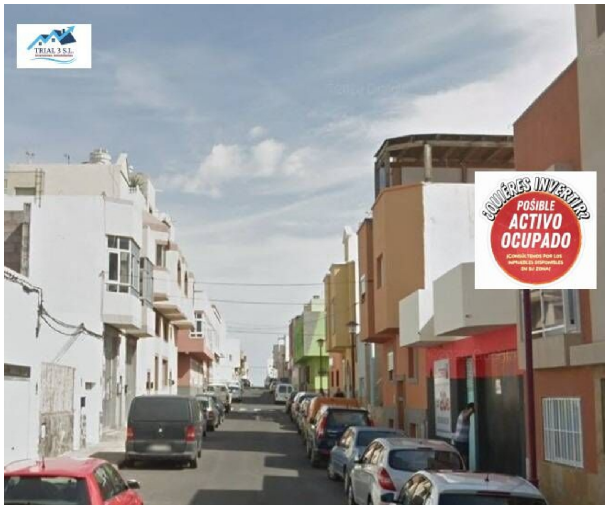

¡¡¡ POSIBLE OCUPACIÓN DEL INMUEBLE, NO SE PUEDE VISITAR NI FINANCIAR !!!~~¡OPORTUNIDAD VENTA SIN POSESIÓN! El inmueble NO SE PUEDE VISITAR INTERIORMENTE y no admite hipoteca.~~Magnífica oportunidad de piso situado en Puerto del Rosario con servicios de ocio y necesidad a su alrededor.~~ El inmueble está distribuido interiormente en diferentes dependencias y servicios. ~~LA FOTO NO IDENTIFICA EL INMUEBLE EXACTO, SOLO LA ZONA.~~~Atención personalizada 24/7 WhatsApp 6 1 8 8 8 3 6 9 6 www. trial3 . es~~CONDICIONES ESPECIALES:~1. No se permite hipoteca.~2. Venta sin posesión. DESCONOCEMOS SI LA PROPIEDAD ESTÁ OCUPADA Y NO SE PUEDE VER INTERIORMENTE.~3. No disponemos de fotografías interiores. ~4. La obtención de las llaves dependerá del curso del procedimiento o posible negociación con los ocupantes.~5. Asistencia judicial disponible (honorarios no incluidos).~6. Gastos del comprador: ITP, Registro y Notaría.~~El precio de venta está sujeto a la aprobación definitiva por parte de la entidad.~~NO COBRAMOS COMISIÓN AL COMPRADOR.~~ Encuentra tu hogar ideal con nosotros Descubre nuestras mejores ofertas en inmuebles y contacta con nosotros directamente a través de WhatsApp en nuestra web ([[utilice el formulario para contactar]]) o vía telefónica al Teléf. ([[utilice el formulario para contactar]]) .~~ Síguenos en redes sociales para estar al día con nuevas oportunidades y novedades: Instagram: inmobiliariatrial3 Facebook: inmobiliariatrial3 Twitter: inmobiliariatrial3 Telegram: oportunidadestrial3

gegevens woning

Hispacasas id:	**6380587**
referentie:	**15703**
nabij of in:	**Puerto Del Rosario**
regio:	**Puerto Del Rosario**
woningtype:	**apartamento**
kamers:	**2**

contact

makelaar:	**Soluciones Inmobiliaria Trial3 SL**
naam:	**Soluciones Inmobiliaria Trial3 SL Soluciones Inmobiliaria Trial3 SL**
spreekt:	**niet opgegeven**

opp. woning:	**98 m2**	telefoon:	**+34955275601**
opp. terrein:	**- m2**		
prijs:	**€ 139.750**		