

## apartamento en venta Sevilla La Nueva, Sur

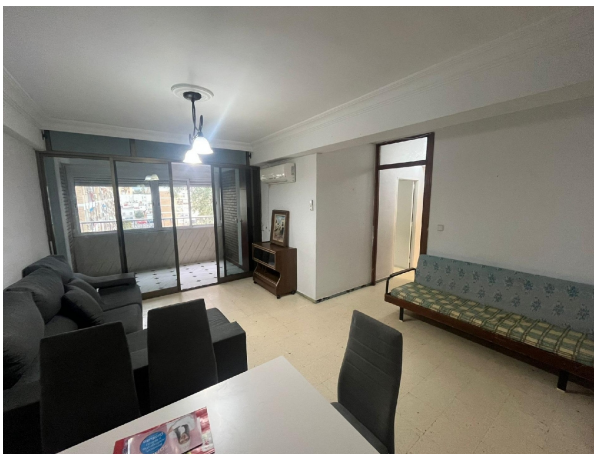

CREDIT HOME REAL ESTATE ofrece estupenda vivienda en el barrio de Rochelambert, Sevilla, una zona con identidad propia, muy bien comunicada y rodeada de todo tipo de servicios, comercios de barrio, colegios y transporte público.~~Se trata de una cuarta planta con ascensor, con una superficie aproximada de 73 m2, muy bien distribuida y con espacios exteriores que aportan un gran valor añadido. La vivienda cuenta con tres dormitorios, salón luminoso, cocina independiente, cuarto de baño, terraza.~~Una vivienda con muchas posibilidades, perfecta tanto como primera vivienda como para inversión, en una de las zonas más demandadas del distrito, donde la cercanía al centro y la vida de barrio marcan la diferencia.~~¡No dudes en visitarla. Te atendemos sin compromiso!~~También disponible atención por WhatsApp.~~CREDIT HOME REAL ESTATE, trabajamos para ofrecer a nuestros clientes su vivienda soñada.~~Cubrimos todas las necesidades demandadas: casas, pisos, locales, terrenos, oficinas, etc. y ofrecemos a nuestros clientes asesoramiento inmobiliario y financiero.~~Si necesitas financiación, nuestra oficina cuenta con profesionales en el área que te brindarán seguridad, rentabilidad y la mejor oferta del mercado.~~Honorarios de intermediación inmobiliaria no incluidos en el precio, no están incluidos los gastos propios de la compraventa.~~Documento D. I. A. a disposición del consumidor según Decreto 218/2005 Junta de Andalucía. "~~¡Solicítenos más información sin compromiso!

### gegevens woning

Hispacasas id: **6337532**  
referentie: **carmen-1601**  
nabij of in: **Sevilla La Nueva**  
regio: **Sur**  
woningtype: **apartamento**  
kamers: **3**  
opp. woning: **73 m2**  
opp. terrein: **- m2**  
prijs: **€ 159.000**

### contact

makelaar: **Credit Home Sevilla**  
naam: **niet opgegeven**  
spreekt: **niet opgegeven**  
telefoon: **+34955459695**