HISPACASAS

https://www.hispacasas.com/apartamento/torrevieja-03181/6376666/

apartamento en venta Torrevieja, Baix Segura

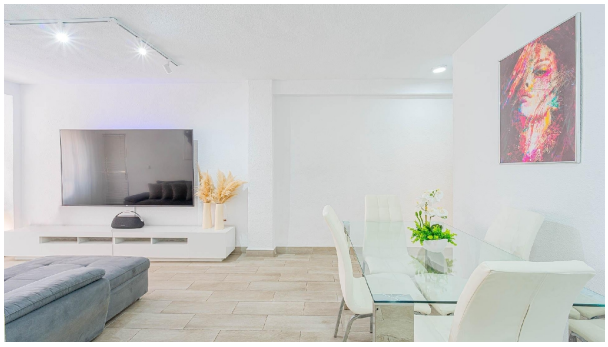

MAYMAR les presenta este encantador apartamento reformado en la zona de El Molino, Torrevieja, una ubicación cómoda, práctica y muy bien conectada, ideal tanto para vivir todo el año como para disfrutar de una segunda residencia cerca del mar.~~Situada en Calle Maldonado, la vivienda se encuentra en un entorno urbano consolidado, con todos los servicios necesarios para el día a día a escasa distancia. A pocos metros se encuentra el Parque del Molino, una zona bien comunicada dentro del casco urbano de Torrevieja, en las proximidades se encuentra el Parque de las Naciones, uno de los grandes espacios verdes de la ciudad, con zonas ajardinadas, caminos para pasear, lago artificial, área infantil y un ambiente ideal para familias y momentos de ocio al aire libre.~~La proximidad a servicios es uno de los grandes atractivos de esta propiedad: supermercado Consum a unos 100 metros, colegio a aproximadamente 300 metros, centro de Torrevieja a 500 metros y la playa a tan solo 700 metros, permitiendo disfrutar cómodamente tanto de la vida urbana como del Mediterráneo. ~~Con una superficie construida de 88 m2, el apartamento ha sido completamente reformado, ofreciendo un interior actual, funcional y listo para entrar a vivir. Su estado, distribución y ubicación lo convierten en una excelente oportunidad para residencia habitual, segunda vivienda o inversión.~~En la zona de día encontramos un salón luminoso con vistas a la calle, pensado para crear un espacio agradable de descanso y convivencia. La vivienda dispone de cocina independiente, práctica y bien distribuida, con funcionamiento mediante gas, al igual que el sistema de agua caliente.~~La zona de noche cuenta con tres dormitorios, una distribución muy versátil para familias, invitados o incluso para habilitar una zona de trabajo. El baño, reformado y equipado con ducha, ofrece un diseño cómodo y práctico para el uso diario.~~Entre sus mejoras destacan la reforma integral, el aire acondicionado, la actualización de los diferenciales eléctricos y el buen aprovechamiento de sus 88 m2 construidos, creando una vivienda cómoda, funcional y preparada para disfrutar desde el primer día.~~Una propiedad ideal para quienes buscan un apartamento reformado, bien ubicado y cerca de todos los servicios en Torrevieja, a solo 700 metros del mar y muy próximo al centro.

gegevens woning

Hispacasas id:	**6376666**
referentie:	**222d**
nabij of in:	**Torrevieja**

contact

makelaar:	**MARIMARTI TORREVIEJA S.L**
naam:	**MARIA TERESA MARTINEZ GARCIA**

regio:	**Baix Segura**
woningtype:	**apartamento**
kamers:	**3**
opp. woning:	**88 m2**
opp. terrein:	**- m2**
prijs:	**€ 129.999**

spreekt:	**Español**
telefoon:	**+34965710454**