HISPACASAS

https://www.hispacasas.com/apartamento/velez-blanco-04830/6381581/

apartamento en venta Vélez Blanco, Comarca De Los Vélez

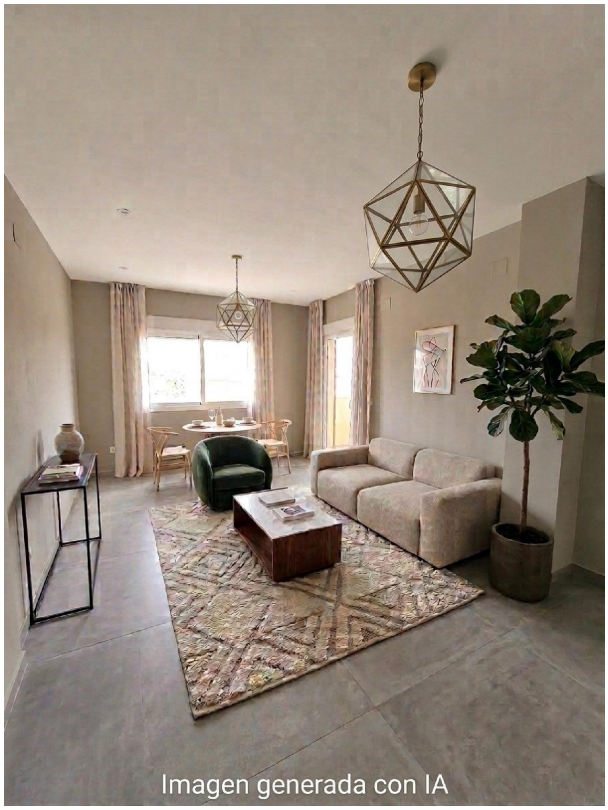

Si buscas un inmueble versátil en una de las áreas más asentadas de Torre del Mar, esta propiedad destaca por su amplitud y posibilidades. Se trata de una vivienda en planta baja que combina la comodidad de un acceso sin escaleras con el potencial de una reforma personalizada.~~Distribución y Espacios Clave~~El hogar se distribuye de la siguiente manera:~~* Dormitorios: 4 estancias espaciosas.~* Baños: 2 baños completos.~* Almacenamiento: Cuenta con un trastero privado independiente.~~Lo que realmente diferencia a este bajo son sus dos zonas exteriores:~~1. Terraza Principal (25 m2): Un espacio generoso con capacidad para diseñar un jardín privado, un área de barbacoa o un salón de verano.~2. Patio: Un rincón más íntimo e interior.~~ Ubicación y Estilo de Vida~~Situado en un entorno residencial sereno pero conectado, tendrás todo lo necesario a un paso:~~Es una opción inteligente tanto para familias que buscan estabilidad como para inversores que desean un activo rentable debido a la alta demanda de la zona.~~Nota: La vivienda es totalmente funcional, aunque ofrece un lienzo en blanco fantástico para quienes deseen modernizar los acabados y revalorizar la propiedad.~~El precio no incluye gastos de notaría, registro, impuestos (ITP, IVA, AJD), servicios contratados (intermediación financiera, personal shopper, representación), honorarios de agencia, ni gestiones ante administraciones, suministros o comunidad. Otros gastos propios de la compraventa tampoco están incluidos.~Ofrecemos solo las mejores viviendas a precios ajustados al mercado actual.~Llámanos y regístrate. Un consultor te asesorará de forma personalizada en esta importante decisión.

gegevens woning

contact

Hispacasas id:	**6381581**
referentie:	**MA02-02350**
nabij of in:	**Vélez Blanco**
regio:	**Comarca De Los Vélez**
woningtype:	**apartamento**
kamers:	**4**
opp. woning:	**125 m2**
opp. terrein:	**- m2**
prijs:	**€ 359.900**

naam:	**niet opgegeven**
spreekt:	**Español, Inglés**
telefoon:	**+34951153062**