

casa de pueblo en venta Cantoria, Valle Del Almanzora

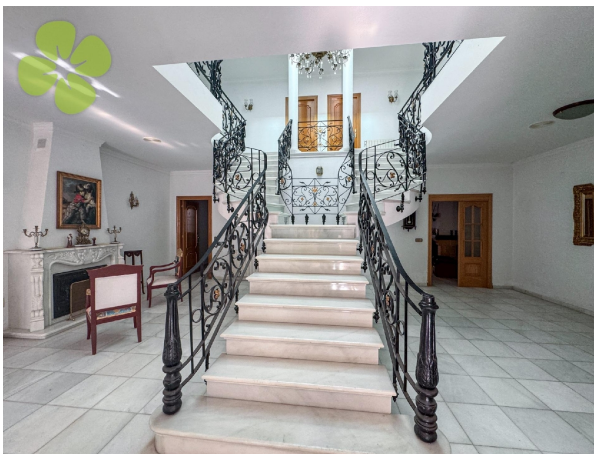

En el centro del encantador pueblo de Cantoria, se alza esta majestuosa casa señorial que combina la elegancia clásica con la solidez de una construcción tradicional andaluza. Su fachada simétrica con columnas, balcones de forja artesanal y portón de madera tallada refleja el inconfundible estilo neoclásico andaluz, transmitiendo carácter y distinción desde el primer momento.~~Al cruzar la puerta principal, el visitante es recibido por un vestíbulo con vidrieras decoradas que conduce a un gran salón central, coronado por una espectacular escalera de mármol blanco que se alza en el corazón de la vivienda como auténtica joya arquitectónica. Su barandilla de hierro forjado con detalles dorados y la lámpara de araña suspendida bajo una claraboya de vidrieras de colores crean un ambiente de lujo, luz y serenidad.~~En la planta baja, la vivienda dispone de un amplio salón con chimenea de mármol, un dormitorio doble luminoso con salida al exterior y un baño completo revestido en mármol, con sanitarios de estilo clásico. En esta misma planta se encuentra una acogedora sala de estar, un gran dormitorio principal con baño en suite y una amplia cocina en forma de L, con chimenea de leña, despensa y lavadero independiente. Desde la cocina se accede a un patio interior que aporta frescor y privacidad, donde también se ubica un aseo con ducha.~~La primera planta mantiene la elegancia y amplitud de la planta inferior. Se distribuye en cuatro dormitorios dobles, dos de ellos con baños en suite revestidos de mármol hasta el techo, y grandes ventanales que inundan las estancias de luz natural. Uno de los dormitorios cuenta con una terraza privada, perfecta para disfrutar de la tranquilidad del entorno.~~Una escalera adicional conduce a la buhardilla, actualmente utilizada como trastero, pero con un enorme potencial para transformarse en estudio, sala de lectura o zona de trabajo.~~Cada rincón de esta propiedad está diseñado con materiales nobles: mármol, madera maciza y forja artesanal. Su distribución, su altura de techos y su iluminación natural convierten esta vivienda en una residencia única, ideal tanto como casa familiar como para proyecto boutique, alojamiento rural o galería de arte.~~Cantoria es un pueblo lleno de vida, situado en el corazón del Valle del Almanzora, con todos los servicios necesarios: supermercados, restaurantes, centro médico, bancos, colegios, gasolinera y una comunidad amable que conserva la esencia de la vida tranquila andaluza. A pocos minutos se encuentran Albox y Arboleas, y en menos de una hora, las playas de Vera, Mojácar y Garrucha.~~Esta casa señorial no solo destaca por su tamaño y diseño, sino por el alma que guarda entre sus muros. Una propiedad para quienes buscan belleza, historia y confort en un entorno auténtico del sur de España.

gegevens woning

Hispacasas id: **6338804**
referentie: **02617**
nabij of in: **Cantoria**
regio: **Valle Del Almanzora**
woningtype: **casa de pueblo**
kamers: **6**
opp. woning: **302 m2**
opp. terrein: **166 m2**
prijs: **€ 205.000**

contact

makelaar: **Clover**
naam: **niet opgegeven**
spreekt: **niet opgegeven**
telefoon: **+34950121229**