

casa de pueblo en venta Casas De Don Antonio, Montánchez

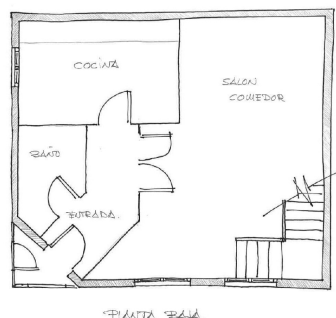

Magnífica vivienda unifamiliar situada en el tranquilo municipio de Casas de Don Antonio, a pocos minutos de Cáceres. El término municipal tiene una población de 177 habitantes. Se sitúa en la carretera que comunica Mérida con Cáceres, que discurre por la vía romana conocida como Vía de la Plata.~Población actual fundada en el siglo XII por la Orden de Santiago como aldea de la tierra de Montánchez.~Por su cercanía desde el pueblo a Cáceres es perfecto como primera vivienda. Se encuentra en un entorno natural, rodeado de excelentes rutas de senderismo y bicicletas.~A 19 km de Casa de Don Antonio nos encontramos con el complejo Rural “Los Chozos del Jerte” a 20 minutos por la carretera BA-099. Complejo turístico donde podrás disfrutar de la cocina casera con productos de la zona y platos típicos de Extremadura. ~Puedes visitar lugares de interés turístico e históricos como el Puente Romano de la Vía de la Plata sobre el río Ayuela y la Presa del embalse de Ayuela. Toda la zona se sitúa en un entorno natural del Valle del Jerte donde podrás disfrutar de la serenidad y frescura de sus entornos naturales como cascadas y rutas como por ejemplo “Ruta los Pilonos – Garganta de los infiernos”, sus gentes, cultura y buena gastronomía~La casa se distribuye en tres plantas y destaca por su amplitud, luminosidad y excelentes calidades.~En la planta baja encontramos un acogedor hall recibidor, un cuarto de baño completo con plato de ducha, una cocina funcional y un amplio salón-comedor, perfecto para disfrutar en familia.~El acceso a la primera planta se realiza a través de una elegante escalera de mármol, donde se ubican cuatro dormitorios, dos de ellos con salida directa a un amplio balcón, además de un cuarto de baño completo con bañera y un pasillo distribuidor que conecta todas las estancias.~La tercera planta dispone de una terraza cerrada y acristalada, ideal como zona de ocio, sala de estar o espacio adicional para disfrutar durante todo el año.~Entre sus calidades destacan las puertas de madera de pino, con su toque rustico, ventanas de aluminio, escalera de mármol y sistema de calefacción y agua caliente sanitaria con caldera Saunier Duval por gas butano.~Una vivienda lista para entrar a vivir, ubicada en una zona tranquila y bien comunicada, perfecta para quienes buscan comodidad y calidad de vida en un entorno rural con encanto.~No pierda la oportunidad de visitarla.~La fidelidad con nuestros clientes y la excelencia en nuestro trabajo son la garantía de su éxito.~Ven a verla y siente su encanto, te enamorarás a primera vista en la primera visita.~Te podemos ayudar si necesitas asesoramiento financiero.~No lo dudes, seguro que este es el espacio que estas necesitando, llámame y agendamos una visita.~

gegevens woning

Hispacasas id: **6313081**
referentie: **PR99559606**
nabij of in: **Casas De Don Antonio**
regio: **Montánchez**
woningtype: **casa de pueblo**
kamers: **4**
opp. woning: **199 m2**
opp. terrein: **- m2**
prijs: **€ 125.000**

contact

makelaar: **Remax Jumbo**
naam: **niet opgegeven**
spreekt: **niet opgegeven**
telefoon: **+34915344831**