HISPACASAS

https://www.hispacasas.com/casa/alquerias-del-nino-perdido-12539/6332126/

casa en venta Alquerias Del Niño Perdido, Plana Baixa

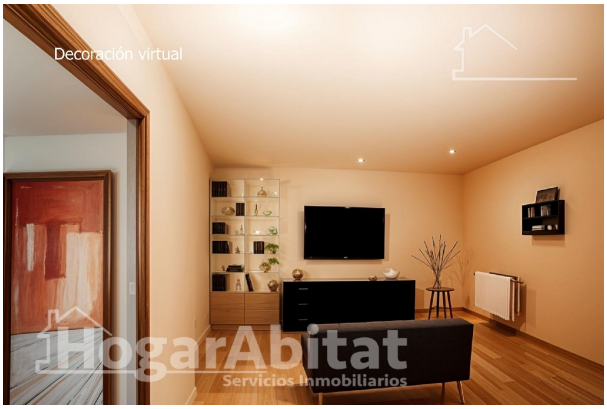

122CAM100 AMPLIA CASA CON GARAJE, PATIO Y TERRAZA~~Oportunidad de diseñar y personalizar cada espacio según tus gustos y preferencias. Imagina el potencial de convertir esta propiedad en el hogar que siempre has soñado. Las fotos marcadas como "decoración virtual" son renders virtuales de las posibilidades de reforma y decoración, no del estado actual de la vivienda. En la planta baja, encontrarás dos dormitorios dobles que ofrecen un espacio versátil para el descanso, baño completo con bañera. El salón-comedor, con su chimenea, promete ser el corazón acogedor del hogar. La cocina independiente, junto con un área de despensa. También dispone de patio interior, garaje/almacen se encuentra diafano, y desde el accedemos a una zona con un pequeño porche (antiguo gallinero) y un pequeño huerto/jardín. La primera planta alberga una salita con salida a un balcón, perfecta para disfrutar del aire libre y las vistas. Dos dormitorio dobles adicionales ofrecen espacio suficiente para una familia creciente o para adaptarse a tus necesidades. Una gran estancia abuhardillada con salida a una terraza es el espacio ideal para convertir en un estudio, sala de juegos o un área de relajación. Exterior y muy luminoso. Dispone de ventanas y puertas de madera, suelo de gres, Vivienda situada en una ubicación conveniente, esta casa te permitirá disfrutar de la tranquilidad del entorno mientras se beneficia de la proximidad a servicios locales y transporte. ¡No te lo puedes perder! ¡Consúltanos para más información!~~¿Conoces a alguien que quiera vender su casa? Te damos 700 € y la garantía del mejor servicio profesional para quien recomiendes. Con tu ayuda ganamos todos. Consulta condiciones.~Y si eres tú quien vende, te adelantamos el dinero que necesites y devuélvelo a la venta ¡SIN INTERESES!* También hacemos arreglos y reformas en tu casa para que la vendas RÁPIDO Y AL MEJOR PRECIO* (sujeto a aprobación) ~Este anuncio es informativo y sin valor contractual, puede contener errores. Gastos e impuestos no incluidos. ~CONSENTIMIENTO PARA EL TRATAMIENTO DE DATOS PERSONALES. Para continuar debe aceptar que ha leído y está conforme con las cláusulas siguientes, entendiendo que el envío de sus datos tanto mediante email como mediante el formulario de contacto de esta web supone el consentimiento explícito para el tratamiento de los mismos en los términos y condiciones aquí expuestos así como en nuestra política de privacidad y aviso legal. En caso de error, el texto íntegro lo tenemos en nuestra web.~HOGARABITAT SERVICIOS INMOBILIARIOS S.L. es responsable del tratamiento de los datos personales del usuario. Le informa que estos datos serán tratados de conformidad con lo dispuesto en el Reglamento (UE) 2016/679 de 27 de abril de 2016 (GDPR) y la Ley Orgánica 3/2018 de 5 de diciembre (LOPDGDD), por lo que se le facilita la siguiente información del tratamiento:~Fin del tratamiento: mantener una relación comercial y el envío de comunicaciones y/o publicidad sobre nuestros productos y servicios.~Criterios de conservación de los datos: se conservarán

mientras exista un interés mutuo para mantener el fin del tratamiento y cuando ya no sea necesario para tal fin, se suprimirán con medidas de seguridad adecuadas para garantizar la seudonimización de los datos o la destrucción total de los mismos. ~No se comunicarán los datos a terceros, salvo obligación legal.~Derechos que asisten al Usuario:~- A retirar el consentimiento en cualquier momento.~- De acceso, rectificación, portabilidad y supresión de sus datos y a la limitación u oposición a su tratamiento.~- A presentar una reclamación ante la Autoridad de control (agpd.es) si considera que el tratamiento no se ajusta a la normativa vigente.~Datos de contacto para ejercer sus derechos: HOGARABITAT SERVICIOS INMOBILIARIOS S.L. AV. PÉREZ GALDOS, (utilice el formulario para contactar) VALENCIA. Email: (utilice el formulario para contactar) ~

gegevens woning

Hispacasas id:	**6332126**
referentie:	**122CAM100.FPV-B**
nabij of in:	**Alquerias Del Niño Perdido**
regio:	**Plana Baixa**
woningtype:	**casa**
kamers:	**4**
opp. woning:	**208 m2**
opp. terrein:	**- m2**
prijs:	**€ 99.900**

contact

makelaar:	**Hogarabitat Valencia**
naam:	**niet opgegeven**
spreekt:	**niet opgegeven**
telefoon:	**+34601240091**