

casa en venta Ampliación De Cartama, Valle Del Guadalhorce

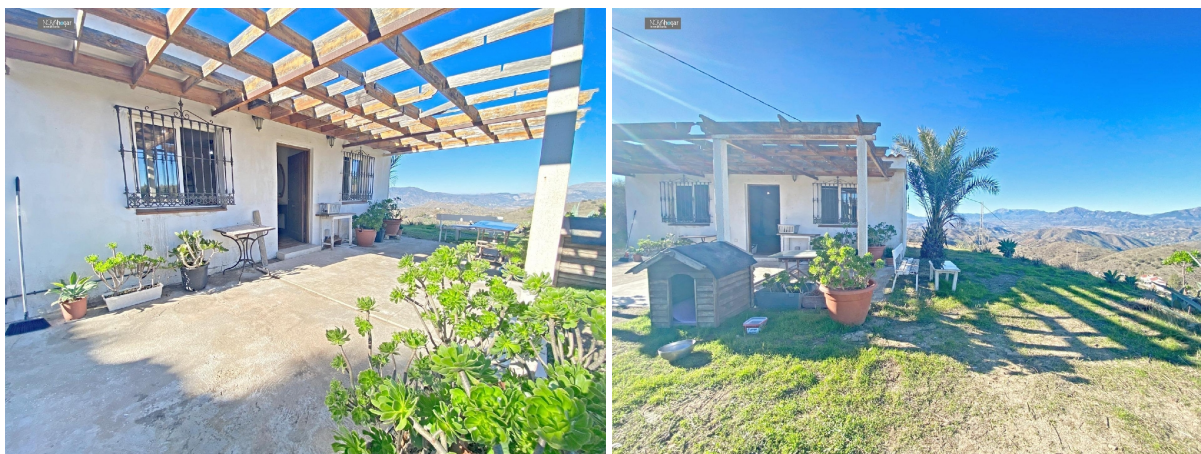

Si buscas tranquilidad, naturaleza y una finca con enormes posibilidades... ¡esta propiedad es para ti!~~NO SE PUEDE HIPOTECAR.~~Ubicada en un entorno privilegiado, muy cerca de la Ermita de las 3 Cruces, a solo 20 minutos de la Estación de Cártama y 20 minutos de Álora, esta finca es perfecta como inversión, segunda residencia o proyecto de vida en el campo.~~La finca cuenta con una superficie total de 15.000 m2, con la mayor parte vallada y varias zonas diferenciadas que permiten múltiples usos:~~Zona principal (1.000 m2 aprox.)~~Área completamente llana, con portón privado, donde se encuentra la vivienda. Ideal para ampliar, ajardinar o crear zonas de ocio.~Arbolado de olivos y almendros, perfecto para quienes desean un toque agrícola o natural.~~Zona adicional (300 m2 aprox.)~~Espacio llano con acceso independiente, antiguamente utilizado para caravana. Incluye un aljibe de 5.000 L.~Un lugar ideal para invitados, zona recreativa, aparcamiento extra o futuros proyectos.~~El resto del terreno se distribuye en bancales, perfecto para cultivo, huerto, frutales o ampliación del uso agrícola.~~La casa está lista para disfrutar desde el primer día. Consta de:~Luminoso salón con cocina abierta~1 habitación con armario~1 baño completo~Ideal como vivienda principal, refugio de fin de semana o casa vacacional.~~SERVICIOS QUE DAN AUTONOMÍA~Luz de red~Pozo propio~Suministro de agua mediante camión cisterna~8 depósitos de 1.000 L~Aljibe de 5.000 L en zona secundaria~~Perfecto para quienes buscan independencia y autosuficiencia.~~No dejes pasar esta ocasión. Contáctanos para más información o para concertar una visita. ¡Te encantará!~~NO SE PUEDE HIPOTECAR.~~¿Quieres saber más? Estaremos encantados de informarte. Si quieres preguntar cualquier duda estamos a tu disposición. NOVAhogar Inmobiliaria. Más información en nuestra web: Oficina en Calle José Calderón nº236, Campanillas, 29590 (Málaga).~En cumplimiento del Decreto de la Junta de Andalucía 218/2005 del 11 de Octubre, se informa al cliente que los gastos notariales, registrales, ITP, intermediación inmobiliaria y otros gastos inherentes a la compra, no están incluidos en el precio.~

gegevens woning

Hispacasas id: **6336332**
referentie: **25.VVC.23**

contact

makelaar: **Novahogar Inmobiliaria**
naam: **niet opgegeven**

nabij of in: **Ampliacion De Cartama**
regio: **Valle Del Guadalhorce**
woningtype: **casa**
kamers: **1**
opp. woning: **50 m2**
opp. terrein: **15000 m2**
prijs: **€ 139.900**

spreekt: **niet opgegeven**
telefoon: **+34952437565**