HISPACASAS

https://www.hispacasas.com/casa/arrecife-35500/6377462/

casa en venta Arrecife, Lanzarote

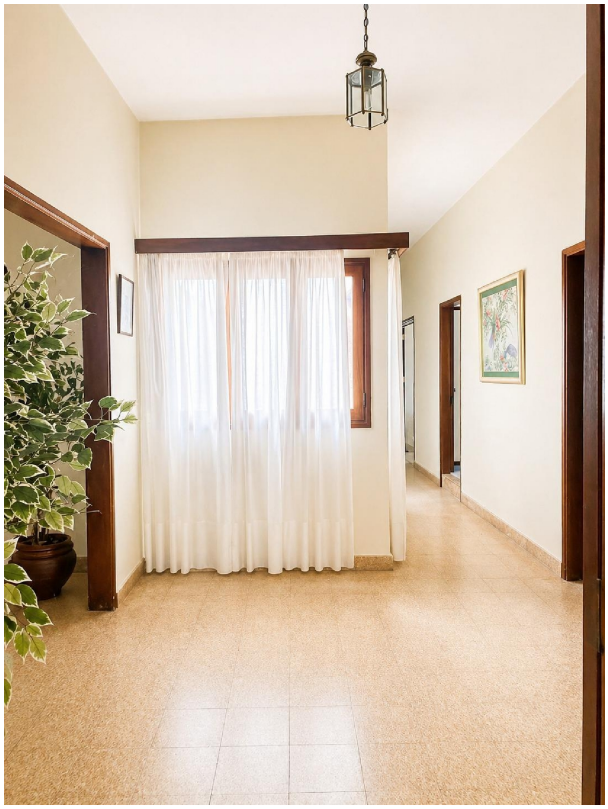

Lanzarote. Arrecife centro. Se presenta una excelente oportunidad de inversión en pleno centro,con un enorme potencial tanto para uso residencial como comercial.~~La propiedad cuenta con una superficie total de aproximadamente 300 m2 distribuidos en tres plantas. En la planta baja dispone de dos locales independientes, uno de 100 m2 con baño y habitación hecha y otro de 38,37 m2 con dos habitaciones , ideales para desarrollar diferentes tipos de actividad comercial .~~La primera planta está destinada a vivienda, con una superficie de 151 m2, distribuida en tres dormitorios, baño, cocina independiente, comedor, despensa, salón y sala de estar, ofreciendo espacios amplios y versátiles.~~En la parte superior, la vivienda dispone de una azotea transitable con 3 prácticos trasteros, perfecta para disfrutar del aire libre o crear una zona de ocio.~~Se trata de un inmueble para reformar, lo que brinda la posibilidad de diseñarlo completamente a medida, adaptándolo a diferentes proyectos: vivienda familiar, edificio mixto vivienda y negocio o inversión inmobiliaria. ~~Ubicación inmejorable, en una zona céntrica con todos los servicios a escasos metros.~

gegevens woning

Hispacasas id:	**6377462**
referentie:	**5418**
nabij of in:	**Arrecife**

contact

makelaar:	**Inmobiliaria Casalanz Lanzarote**
naam:	**niet opgegeven**
spreekt:	**niet opgegeven**

regio:	**Lanzarote**	telefoon:	**+34928816293**
woningtype:	**casa**		
kamers:	**3**		
opp. woning:	**300 m2**		
opp. terrein:	**195 m2**		
prijs:	**€ 421.000**		