

casa en venta Bahía De Javea, Marina Alta

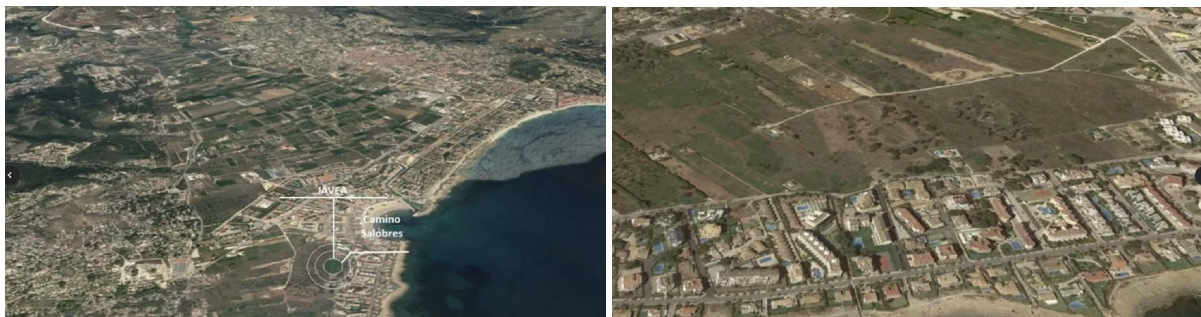

Suelo urbanizable sectorizado en Jávea, formado por 33 parcelas situadas en el sector de suelo sin ordenación, Saladar 1 , SAR1 del PGOU de Jávea. Las fincas 17798, 17794 y 44823 se encuentran en estado de copropiedad, SIENDO PROPIETARIOS DEL 75% de la parcela. El sector Saladar se ubica en un entorno consolidado por la edificación, cerca de la playa del Arenal. ~~Cuentan con una superficie total de 128.057 m2 y una edificabilidad máxima de 64.308 m2t. El uso permitido es el residencial. ~~Referencia Catastral: (utilice el formulario para contactar) BC5965S0001XY y número de finca: 7158. ~~Con los servicios de AILA HOMES podrá conocer las posibilidades reales de estos suelos y valorar sus posibilidades de inversión. Empiece ahora mismo pidiendo más información.

gegevens woning

Hispacasas id: **6264217**
referentie: **SUELO0002**
nabij of in: **Bahía De Javea**
regio: **Marina Alta**
woningtype: **casa**
kamers: **niet opgegeven**
opp. woning: **64308 m2**
opp. terrein: **128057 m2**
prijs: **€ 1.022.600**

contact

makelaar: **Aila Homes**
naam: **niet opgegeven**
spreekt: **niet opgegeven**
telefoon: **+34660085742**