HISPACASAS

https://www.hispacasas.com/casa/campanet-07310/6305772/

casa en venta Campanet, Raiguer

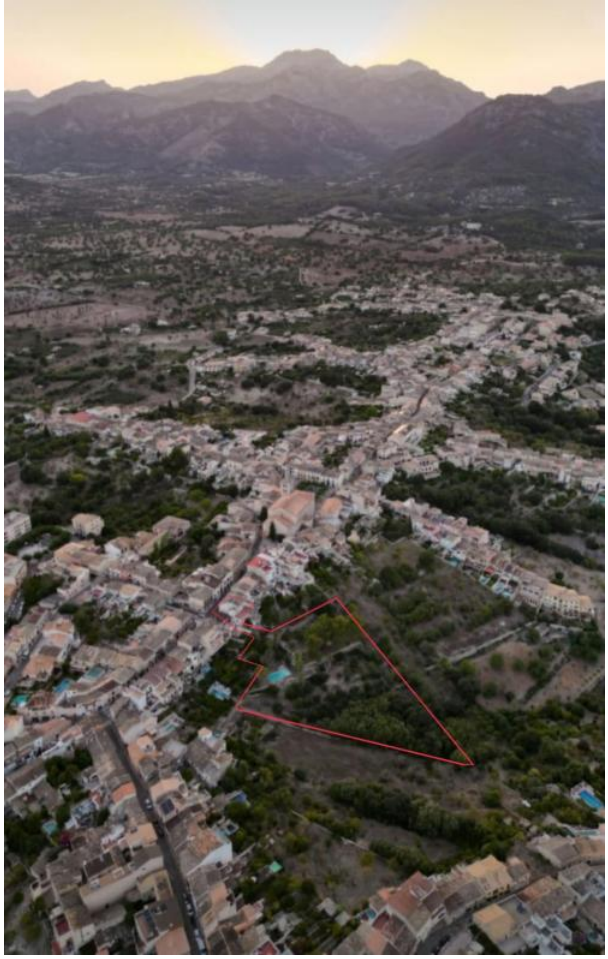

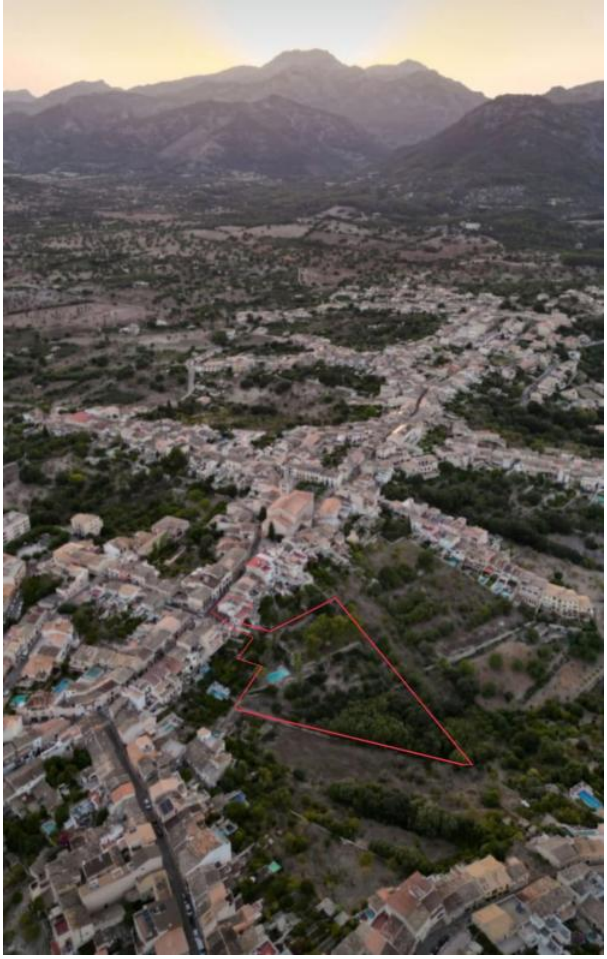

La comodidad y seguridad de vivir en pleno centro urbano junto a la tranquila y relajante vida del campo. Servicios a menos de 100 metros, las playas de Alcudia y Muro a unos 15 minutos, Palma a menos de 30 minutos e Inca a unos 5 minutos.

Inmueble construido sobre una parcela de unos 6000 metros y vivienda de tres plantas más semisótano de unos 590 metros, con garaje, piscina, zona barbacoa, pequeño bosque, posibilidad de pista de tenis, etc..

Sin intermediarios. Se pueden estudiar ofertas razonables ya que el trato es directamente con la propiedad.

Interesados realmente soliciten más información.

gegevens woning

Hispacasas id:	**6305772**
referentie:	**-**

contact

naam:	**Juan Antonio Bennasar Cabrer**
spreekt:	**Español**
telefoon:	**niet opgegeven**

nabij of in:	**Campanet**
regio:	**Raiguer**
woningtype:	**casa**
kamers:	**9**
opp. woning:	**590 m2**
opp. terrein:	**6000 m2**
prijs:	**€ 2.490.000**