

casa en venta Petra, Pla (Es)

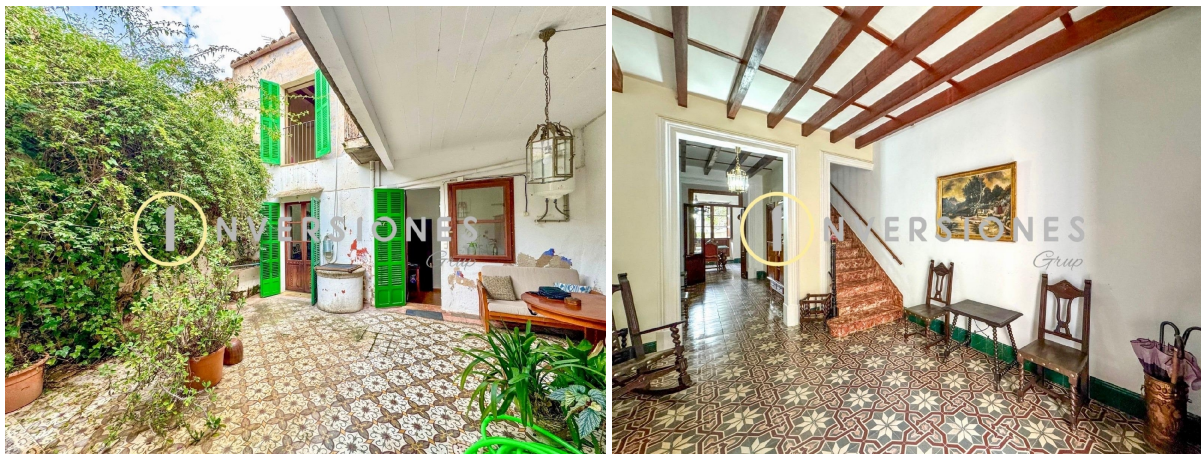

INVERSIONES GRUP REAL ESTATE BOUTIQUE os presenta esta casa señorial con encanto histórico en el corazón de Petra, una propiedad que combina a la perfección el carácter tradicional mallorquín con el confort de la vida moderna. Con 266 m2 construidos sobre una parcela de 151 m2, esta casa se encuentra en excelente estado de conservación, lista para entrar a vivir.~~La vivienda se distribuye en 3 plantas y ofrece espacios amplios, luminosos y llenos de personalidad. En planta baja te recibe un amplio y señorial recibidor. Seguidamente un acogedor salón, un comedor independiente y una cocina con salida directa al espectacular patio de 42 m2, ideal para disfrutar de comidas al aire libre y momentos de descanso. Además, dispone de 1 dormitorio doble y 1 baño completo con ducha, lo que aporta comodidad y funcionalidad.~~En planta primera encontramos la zona de descanso que cuenta con 2 dormitorios dobles (uno de ellos con balcón) y 2 dormitorios individuales, perfectos para familias, invitados o espacios de trabajo. Uno de los dormitorios individuales tiene acceso directo a una terraza privada de 18 m2, un rincón perfecto para disfrutar de agradables vistas a las montañas y del clima mediterráneo.~~En la segunda planta se encuentra una amplia buhardilla sin reformar, con gran potencial para convertirse en una zona de ocio, estudio, gimnasio o incluso una suite. Desde aquí se accede a la azotea de 14 m2, ideal para disfrutar del sol y de las vistas del entorno.~~El interior conserva elementos originales que aportan un carácter único: techos altos con vigas de madera, carpinterías originales de madera maciza de norte, baldosas hidráulicas auténticas que añaden carácter histórico y dos chimeneas que crean un ambiente cálido y acogedor durante los meses de invierno.~~La vivienda cuenta además con trastero/lavadero al final del patio, junto a una gran cisterna de agua, y un antiguo sótano actualmente tapiado, que ofrece un gran potencial para ser renovado como bodega o espacio adicional según tus necesidades.~~Ubicada en una zona tranquila y bien comunicada, la casa está rodeada de servicios esenciales como colegios, comercios, transporte público (estación de tren y autobuses), zonas infantiles y centros sanitarios, lo que la convierte en una opción ideal tanto como residencia habitual como segunda vivienda.~~Una oportunidad única para quienes buscan una casa con historia, espacio, luz natural y múltiples posibilidades, además de tener un gran potencial de inversión, ya que permite la división en dos viviendas independientes. ¡Ven a visitarla, te encantará! No dudes en contactarnos por teléfono o enviarnos un WhatsApp al seis cinco siete ocho ocho uno cero tres seis.~

Hispacasas **6341808**
id:
referentie: **IBCN01454**
nabij of in: **Petra**
regio: **Pla (Es)**
woningtype: **casa**
kamers: **5**
opp. woning: **266 m2**
opp. terrein: **151 m2**
prijs: **€ 425.000**

makelaar: **Inversionesben**
naam: **niet opgegeven**
spreekt: **niet opgegeven**
telefoon: **+34931748705**