

casa en venta Sabiote, Loma (La)

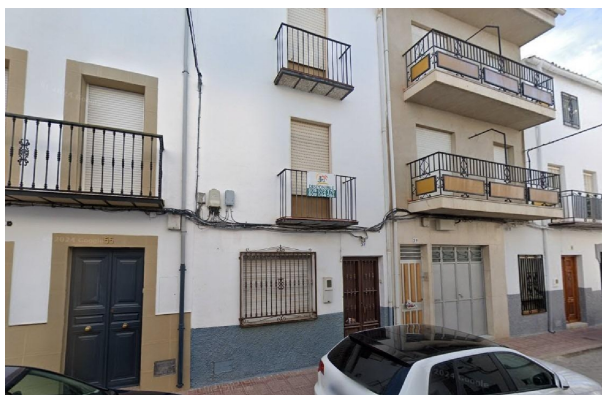

Venta de casa adosada en Sabiote, Jaén.~Consta de una superficie total construida de 138 m2, distribuidos en planta baja y 2 plantas superiores.~~Ubicada en el municipio de Sabiote, dentro de la Comarca de La Loma, en el centronorte de la provincia. En una meseta interfluvial entre los ríos Guadalimar al norte y Guadalquivir al sur. Está en uno de los cerros más imponentes de La Loma, a 8 km de Úbeda. El término lo cruza el río Guadalimar e incluye los embalses de Giribaile y Olvera. La parte sureste es montañosa y pertenece al Parque Natural de Sierra Mágina. El resto es olivar de cultivo.~Sabiote es castillo, renacimiento y olivar. Un pueblo perfecto para combinar historia, arquitectura de Vandelvira y vistas de La Loma.~~Si desea ampliar información no dude en contactar con nosotros.~~0% comisión a compradores para este activo. Ikesa informa que no cobra comisión de ningún tipo por inmuebles procedente de Entidades Financieras y Fondos de Inversión, así como producto de Obra Nueva.~El precio no tiene incluido aquellos gastos que por Ley le pudiera corresponder a la parte adquiriente tales como IVA/ITP, Notaria, Registro.~Ikesa es agencia homologada de diferentes Entidades Financieras, disponemos de la mayor oferta de la provincia, visite nuestra web: ikesainmobiliaria.es~~

gegevens woning

Hispacasas **6375389**
id:
referentie: **JA11311850**
nabij of in: **Sabiote**
regio: **Loma (La)**
woningtype: **casa**
kamers: **3**
opp. woning: **119 m2**
opp. terrein: **- m2**
prijs: **€ 39.600**

contact

makelaar: **Ikesa**
naam: **niet opgegeven**
spreekt: **niet opgegeven**
telefoon: **+34956111307**