

chalet en venta Alhendín, Vega De Granada

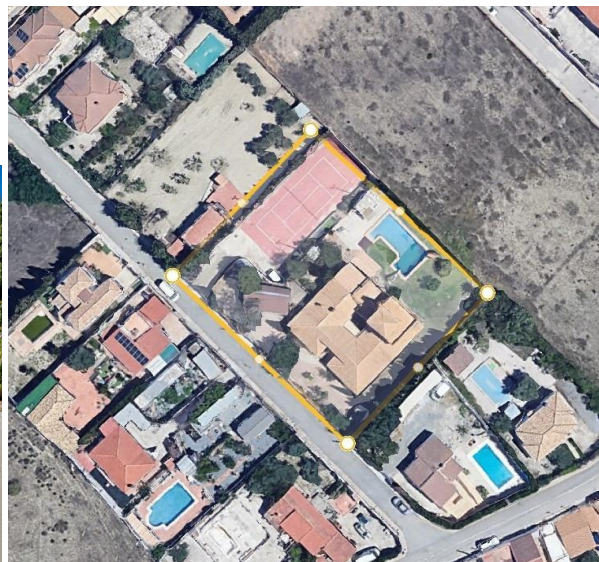

Espectacular chalet independiente situado en una urbanización de Alhendín, a tan solo 15 minutos de Granada y con acceso inmediato a la autovía. Una propiedad única por dimensiones, calidades y ubicación, edificada sobre dos parcelas de 2.500 m² y con una superficie construida de 672 m², diseñada para ofrecer máximo confort y múltiples posibilidades de uso.~Una inversión ideal para uso residencial o turístico.~Gracias a sus siete dormitorios y seis cuartos de baño, así como a sus grandes espacios interiores y exteriores, la propiedad es perfecta tanto como vivienda familiar de alto nivel como para proyecto de alojamiento turístico o pequeño hotel boutique. Su enorme superficie construida y su ubicación, convierten esta casa en una inversión excepcional para quienes buscan desarrollar un negocio turístico en una zona en auge.

~**IMPORTANTE DESTACAR:** la propiedad está construida sobre dos parcelas registrales independientes de 1250m² cada una. La zona de la pista de tenis es una parcela registral y zona de la casa otra. Por lo tanto, sobre la parcela de la pista de tenis se puede construir otro gran chalet totalmente independiente. ~La vivienda consta de:~Semisótano luminoso y versátil~La vivienda cuenta con un impresionante semisótano de 300 m², con abundante luz natural gracias a sus numerosas ventanas. Este espacio incluye:~• Zona de cocina ~• Baño completo~• Acogedora zona de estar con chimenea~• Gran superficie diáfana ideal para aparcamientos múltiples, sala de juegos, gimnasio o cualquier otro uso que se desee.~Planta baja: amplitud, luz y diseño andaluz~• La planta principal con distribución en torno a un precioso patio andaluz, que aporta luz, elegancia y carácter a la casa.~• Cinco amplios dormitorios, todos con vestidor~• Cuatro cuartos de baño~• Un gran salón con chimenea, muy luminoso~• Cocina comunicada con el salón, equipada con chimenea propia y zona de comedor, ideal para disfrutar de barbacoas y del calor del fuego~• Despensa independiente de gran tamaño~El salón y la cocina conectan directamente con una amplia terraza, desde la que se accede tanto a la piscina como a la pista de tenis, creando un espacio perfecto para disfrutar al aire libre.~Planta alta con terraza panorámica y mirador~En la parte superior encontramos:~• Dos amplios dormitorios adicionales~• Un baño completo~• Gran terraza panorámica con vistas privilegiadas~• Acceso a un mirador exclusivo desde el que contemplar espectaculares vistas a Granada y su entorno.~Altas Calidades y un diseño con encanto~La vivienda presume de:~• Calefacción por suelo radiante alimentado por caldera de gasoil.~• Carpintería de madera~• Materiales de alta gama~Contáctanos para más información o agenda tu visita hoy mismo!~* El PVP indicado no

incluye impuestos ni gastos de Escritura.~* Honorarios agencia no incluidos.~* Las superficies expresadas en esta página tienen carácter descriptivo y son aproximadas.~* Los precios pueden ser susceptibles de modificación sin previo aviso.~~~

gegevens woning

Hispacasas id: **6372831**
referentie: **D-74659-A**
nabij of in: **Alhendín**
regio: **Vega De Granada**
woningtype: **chalet**
kamers: **7**
opp. woning: **672 m2**
opp. terrein: **2500 m2**
prijs: **€ 599.000**

contact

makelaar: **Alquicentro**
naam: **niet opgegeven**
spreekt: **niet opgegeven**
telefoon: **+34623119559**