

chalet en venta Arriate, Serranía De Ronda

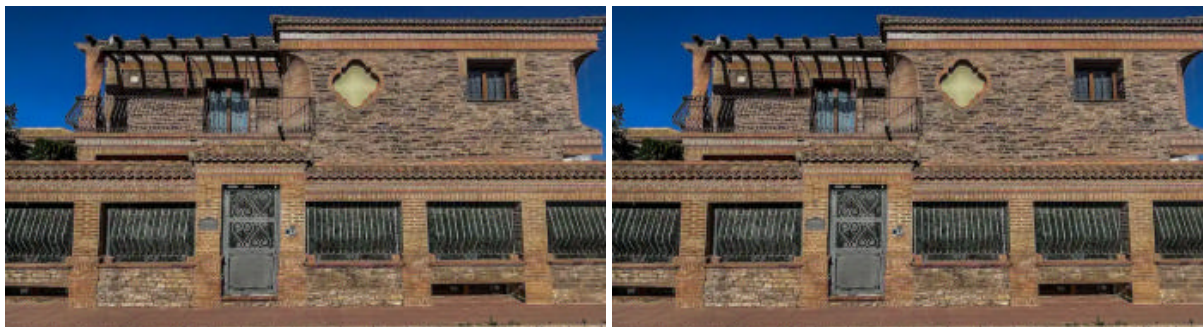

En el interior de la propiedad, cada estancia cuenta con amplios ventanales donde la luz se filtra y se difumina, por magníficas vidrieras en pórticos y tragaluces.

El encanto de la piedra y la noble madera de puertas y dinteles rememora una ecléctica arquitectura que no ha dejado de lado la modernidad, con el desarrollo de un exclusivo sistema de domótica y de climatización por aerotermia en sus 700 metros cuadrados.

Cuenta a la planta baja con una superficie de 228 m² construido, con un amplio salón que invita al descanso y al placer, su moderna cocina se encuentra equipada con finos detalles. Además tiene un área de barbacoa hacia el exterior y un íntimo comedor hacia el interior, en esta planta también tenemos un aseo y un dormitorio con baño en suite para huéspedes.

En la primera planta con una superficie de 170,30 m² construido, a la que podemos acceder tanto por su maravillosa escalera, con las paredes de piedra o como haciendo uso del ascensor, nos encontramos con la amplia suite principal con vestidor, baño en suite y además el área de duchas, jacuzzi y sala de masaje. Completan esta planta con 3 amplios dormitorios y 1 baños compartido.

Coronados por una buhardilla por terminar, ideales para despacho, sala de juegos o cine, para montar otra habitación y almacenaje, también con posibilidad de hacer otro baño adicional en sus 60 metros cuadrados.

Hacia el exterior de las habitaciones se accede a 2 grandes terrazas con una robusta y trabajada forja que invitan a contemplar el paisaje típico Andaluz de olivos y naranjos.

La vivienda cuenta en su sótano de 302m² construido, con un amplio garaje para 6 coches, trastero, área de máquinas y además el ascensor.

La casa se completa en una parcela de 556m², que también hay construida una piscina de 8x4 metros y un jardín seco.

Enmarcada por la Sierra de la Grazalema y la Sierra de las Nieves se encuentra esta propiedad que se yergue majestuosa frente a un decorado romántico. Ronda es una tierra mítica, preñada de arte y culturas que esconde en su historia innumerables relatos fenicios, romanos, visigodos y nazaríes. Su territorio insta a vivir experiencias de turismo rural,

senderos para trekking, se extienden en todas direcciones a modo de vivir su mágica naturaleza y percibir los colores y aromas de la sierra y agua.

En todas las estaciones una paleta de colores naturales que van del intenso verde de olivares y tonos pasteles de amarillos y cobres que se combinan Impregnan todas las pupilas. A Ronda se la denomina la Perla de Andalucía y es que por allí desfilan millares de turistas ávidos de conocer la mágica ciudad colgada del Tajo del Río Guadalquivir. En invierno la zona es paso obligado de los visitantes del Parque Nacional de Sierra de las Nieves que buscan en su entorno días de placer.

La zona también cuenta con distintos cotos de caza y en las guías de turismo rural el área es una de las más buscadas de la península.

gegevens woning

Hispanicas id: **5510080**
referentie: **0001**
nabij of in: **Arriate**
regio: **Serranía De Ronda**
woningtype: **chalet**
kamers: **5**
opp. woning: **712 m2**
opp. terrein: **555 m2**
prijs: **€ 450.000**

contact

naam: **niet opgegeven**
spreekt: **niet opgegeven**
telefoon: **niet opgegeven**