

HISPACASAS

<https://www.hispacasas.com/chalet/collado-villalba-28400/6304068/>

chalet en venta Collado Villalba, Cuenca Del Guadarrama

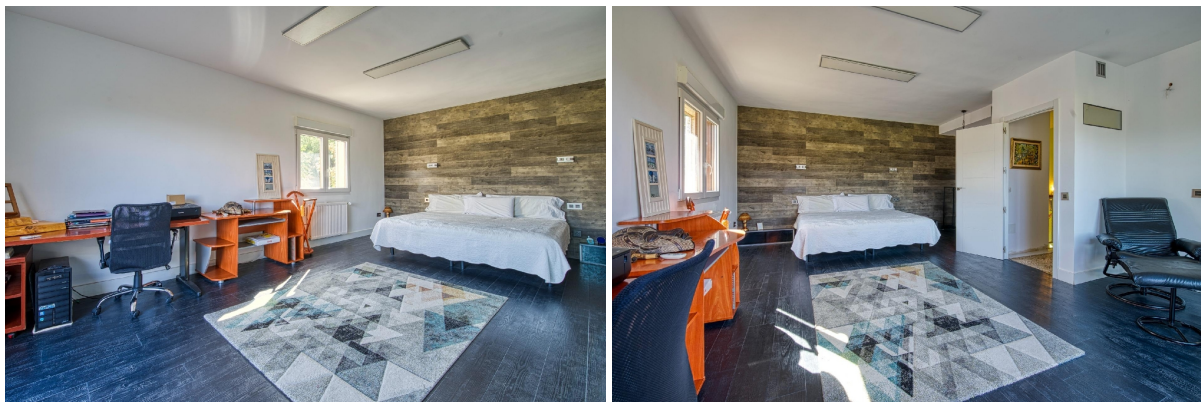

ASRHOME le ofrece en exclusiva, esta espectacular casa con vistas a la sierra de Madrid.~~Fontenebro no es solo una urbanización, es un estilo de vida. Seguridad, tranquilidad, amplitud y exclusividad se combinan con la cercanía a Madrid, sin renunciar a la paz de la montaña. Aquí, cada día comienza con vistas que inspiran y termina bajo un cielo estrellado que parece al alcance de la mano.~~Al adentrarse en la exclusiva urbanización Fontenebro, la naturaleza abraza cada rincón con un silencio sereno que solo interrumpen los susurros de los árboles y el canto de los pájaros. ~~Entre arboles se alza esta residencia de 646 m2, concebida para quienes buscan tranquilidad , privacidad y un contacto íntimo con la Sierra de Guadarrama.~~Un camino de vegetación conduce hasta la entrada, donde la amplitud se convierte en protagonista. ~~En su interior, dos salones luminosos se abren con ventanales que enmarcan la montaña como si fueran cuadros vivos. La cocina, amplia y acogedora, invita a compartir desayunos soleados.~~La zona de descanso ofrece cinco habitaciones, tres de ellas en suite, diseñadas como refugios personales, con espacio para el silencio y la calma. Cada ventana se convierte en un mirador hacia la montaña, recordando a quien habita aquí que la naturaleza es parte de la vida cotidiana.~~En el exterior, un jardín de 4.725 m2 se despliega como un escenario de ensueño: la piscina centellea bajo el sol y los árboles ofrecen sombra en las tardes de verano.~~La casa cuenta con placas solares y varios aljibes para el riego .~~IBI:1.100€~Comunidad : 360€ al trimestre.~La sensación de libertad es absoluta, como si cada rincón estuviera pensado para respirar sin prisas.~~Esta no es solo una casa: es un lugar donde imaginar tu vida y convertirla en realidad.~~En este precio no se incluye honorarios de agencia, ni el Impuesto de Transmisiones Patrimoniales, ni los gastos notariales y/o registrales.~~FINANCIAMOS HASTA EL 100% , no tengas dudas y ven a conocerlo.~~Aviso legal: recordamos a nuestros señores clientes que la información facilitada no constituye una autentica oferta vinculante no contractual. Este anuncio publicitario es provisional, las fotografías y datos en el incluidos están sujetos a posibles modificaciones, consecuencia de exigencias comerciales, jurídicas, técnicas o por mandato expreso de los propietarios.

gegevens woning

Hispacasas id: **6304068**
referentie: **00287**
nabij of in: **Collado Villalba**

contact

makelaar: **Asrhome Asesores**
naam: **Inmobiliarios S.I.**
niet opgegeven

regio:	Cuenca Del Guadarrama	spreekt:	niet opgegeven
woningtype:	chalet	telefoon:	+34606713137
kamers:	5		
opp. woning:	636 m2		
opp. terrein:	4725 m2		
prijs:	€ 750.000		