HISPACASAS

https://www.hispacasas.com/chalet/los-montesinos-03187/6223083/

chalet en venta Los Montesinos, Baix Segura

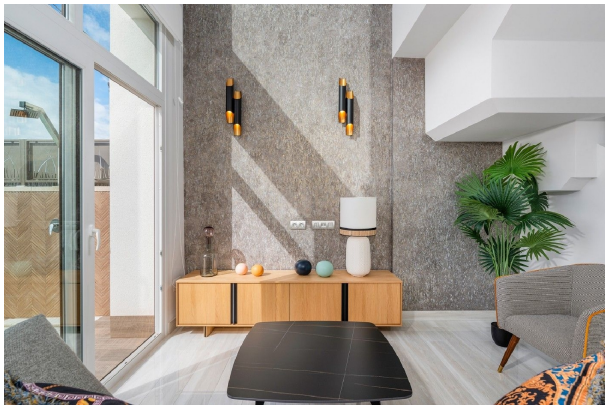

Realiza tus sueños en esta preciosa villa moderna en Los Montesinos

~Enamorarse de esta preciosa villa es muy fácil. Su nueva construcción, de estilo contemporáneo, se fusiona con el encantador paisaje de las lagunas de Torrevieja, ofreciendo unas vistas maravillosas a la naturaleza y a la tranquila vegetación. Un entorno que te inspirará en cualquier época del año.

~¿Te imaginas cómo serían los atardeceres desde el gran solárium de esta villa en Los Montesinos? Sin duda, se convertirá rápidamente en uno de tus rincones más especiales, donde podrás relajarte sin ruidos, disfrutar de unas vistas abiertas y naturales y, sobre todo, apreciar el buen clima que te brinda la Costa Blanca Sur cada día. Y es que, la provincia de Alicante tiene uno de los mejores climas, con más de 320 días de sol al año y unas temperaturas muy acogedoras durante todo el año, y que raramente encontrarás en el resto de países europeos.

~Esta soleada villa pertenece al nuevo Residencial LAGUNA AZUL, un bonito complejo de 11 villas independientes de 3 habitaciones y 3 baños con gran parcela privada (piscina, jardín) + solárium privado. Las viviendas están pensadas para disfrutar de los momentos de privacidad y ocio, en familia, con una exquisitez de diseño que dará un salto de calidad a tu vida.

~

~

~Próximamente podrás disfrutar de las VILLAS LAGUNA AZUL

~Muy pronto, podrás disfrutar de tu nueva casa en Costa Blanca y de todo el ocio que te ofrece esta zona. A tan solo 10 minutos, encontrarás las fantásticas playas con Bandera Azul de Guardamar del Segura, donde podrás pasear tranquilamente por sus suaves arenas y sumergirte entre sus cristalinas aguas turquesas.

~Si eres un apasionado del golf, a pocos minutos tendrás campos de golf tan espectaculares como La Marquesa Golf (Ciudad Quesada), uno de los más famosos de la Costa Blanca, con instalaciones de lujo y un fascinante entorno para disfrutar.

~¿Te gusta lo que ves en nuestras VILLAS LAGUNA AZUL? No dudes en ponerte en contacto con AMAY PROPERTIES si necesitas ampliar más la información. Somos la Constructora – Promotora del Residencial LAGUNA AZUL, por lo que podemos ofrecerte todos los avances en exclusiva. ¡Te acercamos a la villa de tus sueños!

gegevens woning

Hispacasas id:	**6223083**
referentie:	**RLGAZUL-4**
nabij of in:	**Los Montesinos**

contact

makelaar:	**Elite Inmobiliarias**
naam:	**niet opgegeven**
spreekt:	**niet opgegeven**

regio:	**Baix Segura**	telefoon:	**+34965707936**
woningtype:	**chalet**		
kamers:	**3**		
opp. woning:	**124 m2**		
opp. terrein:	**206 m2**		
prijs:	**€ 485.000**		