

chalet en venta Palomeque, Sagra (La)

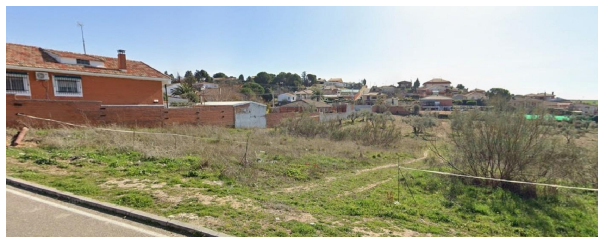

Venta de vivienda en Palomeque (Toledo) VIVIENDA CON INCIDENCIAS: INMUEBLE SIN POSESIÓN.~~El estado de ocupación y/o los impedimentos para que el inmueble pueda ser visitado libremente por los técnicos impiden su tasación oficial conforme exige la Orden ECO/805/2003, de 27 de marzo, por lo que el inmueble, mientras perdure la situación, no podrá ser hipotecado, con lo cual la compra sería al CONTADO.~Este inmueble ha sido adquirido por el Vendedor, pero aún no se ha tomado la posesión. El Adquirente asumirá; la situación física y estado de conservación; la situación urbanística; las discrepancias entre la realidad física y la realidad registral y catastral o en la cabida del Inmueble; la adecuación registral y catastral del Inmueble; y los tramites que conlleven la obtención de la Posesión Judicial del Inmueble y/o posibles acuerdos extrajudiciales con el ocupante en el caso de haberlo.~~~La fotografía no corresponde con el inmueble, solo la ubicación aproximada.~~PREGUNTE SIN COMPROMISO PARA MAYOR INFORMACIÓN Y/O POR EL RESTO DE VIVIENDAS DISPONIBLES EN EL MISMO MUNICIPIO.~~Sinergia Investment S.L es API homologado de diferentes entidades bancarias y fondos de inversión.

gegevens woning

Hispacasas **6320697**
id:
referentie: **04252**
nabij of in: **Palomeque**
regio: **Sagra (La)**
woningtype: **chalet**
kamers: **3**
opp. woning: **115 m2**
opp. terrein: **- m2**
prijs: **€ 132.500**

contact

makelaar: **Sinergia Investment**
naam: **niet opgegeven**
spreekt: **niet opgegeven**
telefoon: **+34854535359**