

chalet en venta Porcariza, Arzúa

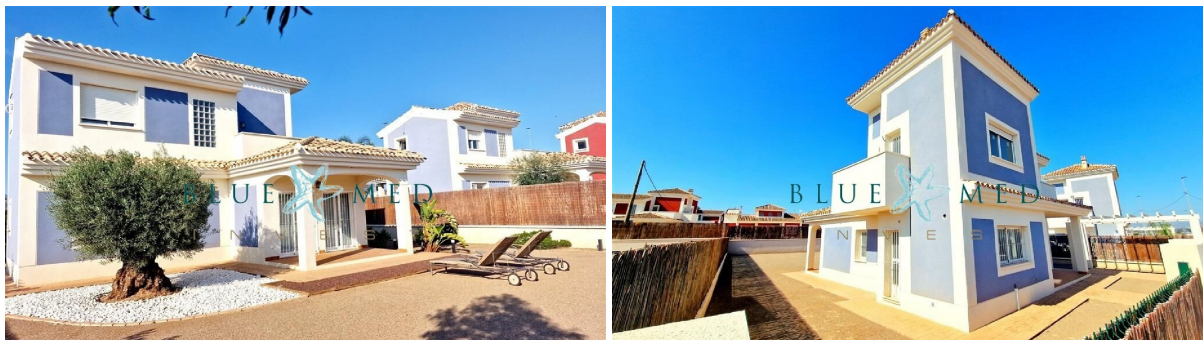

los jardines de la Almenara es un residencial ubicado sobre la carretera RM-620 vía Pulpí, junto a la autovía Lorca-Águilas. Tiene un acceso muy cómodo y se encuentra situada cerca de todos los servicios. Esta a aproximadamente a unos 15 minutos de la playa en Águilas y a unos 5 minutos del Centro Comercial Almenara de Lorca. Este es un proyecto donde van a ir aproximadamente unas 310 viviendas. De estas, hay 50 viviendas ya construidas y con disponibilidad inmediata. Son chalets independientes, construcción típica mediterránea. ~IRIS Se trata de una tipología muy versátil, con 3 dormitorios y 3 baños, que permite adaptarse a las necesidades de cualquier familia. La clave de ésta vivienda es la luz y la apertura al exterior de todos sus espacios. La vivienda se encuentra dividida en dos plantas, que separan perfectamente la vida de la zona de día y la zona de noche. Porches, balcones y terrazas y numerosas ventanas la inundan de luz y aire libre, siendo totalmente exterior en todas sus estancias. Así como la luz, también es importante el espacio, muy bien aprovechado, minimizando las zonas de paso y pensando en el almacenaje, con armarios empotrados en todos los dormitorios. ~La zona de día la protagoniza un amplio salón en planta baja totalmente comunicado con el exterior a través de sus grandes ventanales con salida directa a la terraza. La cocina fluye hacia la zona de comedor, a través de una ventana pasaplato, quedando perfectamente integrada en la vida diaria, siendo luminosa y con un espacio tremendamente práctico para amueblar a tu gusto. Para completar ésta zona se ubica una estancia que bien puede ser destinada a dormitorio doble y es perfecta para ubicar un despacho. Para mayor comodidad junto a ella un baño completo con una amplia ventana a exterior. ~Nada más acceder a la planta superior nos encontramos con un amplio ventanal con salida a un coqueto balcón. Ésta planta está destinada a zona de descanso, dispone de dos dormitorios dobles, uno de ellos también dispone de salida a otro balcón. El tercer espacio exterior de ésta planta es una terraza solarium ideal para disfrutar del aire libre y de las vistas de la urbanización. Aquí se ubica el dormitorio principal, con baño completo en suite. Para una mayor funcionalidad dispone de un tercer baño completo para uso de toda la familia.

gegevens woning

Hispacasas **6258959**
id:
referentie: **LORCAIRIS**
nabij of in: **Porcariza**

contact

makelaar: **Blue Med Invest**
naam: **niet opgegeven**
spreekt: **niet opgegeven**
telefoon: **+34968595684**

regio:	Arzúa
woningtype:	chalet
kamers:	3
opp. woning:	141 m2
opp. terrein:	531 m2
prijs:	€ 272.000