

finca rústica en venta Binissalem, Raiguer

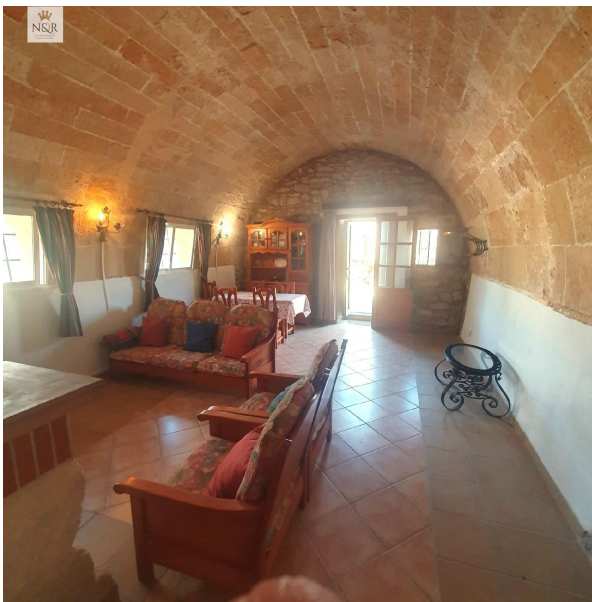

IKV (utilice el formulario para contactar) . Finca rústica ubicada en la encantadora localidad de Binissalem, en el corazón de la isla de Mallorca, esta propiedad única ofrece una oportunidad excepcional para vivir en un auténtico molino de viento mallorquín restaurado, rodeado de la serenidad y la belleza del campo mallorquín.~~El molino de viento, uno de los emblemáticos de la región, ha sido cuidadosamente restaurado y transformado en una espaciosa casa familiar, manteniendo su encanto histórico y su carácter original. Situado en una generosa parcela rural de 5068 m2, justo al norte del encantador pueblo de Binissalem, esta propiedad ofrece un oasis de paz y tranquilidad, perfecto para quienes buscan escapar del bullicio de la vida urbana y disfrutar de un estilo de vida más relajado.~~Con una superficie habitable de 239 m2, distribuida entre el molino de viento y su patio original, así como el edificio de almacenamiento adyacente, esta propiedad ofrece un amplio espacio para la vida familiar. Los propietarios han creado un diseño interior inteligente y funcional, que incluye dos dormitorios dobles y un baño en la planta baja, ubicados debajo de la torre del molino. Una cocina y despensa conectan los dos espaciosos salones y comedores, ubicados en los lados norte y sur de la base de la torre, creando un ambiente acogedor y perfecto para el entretenimiento.~~El edificio de almacenamiento se ha convertido en una gran barbacoa cubierta y cocina de verano, ideal para disfrutar de comidas al aire libre con familiares y amigos. Se han conservado las características originales de esta antigua propiedad, que posiblemente se remonta al siglo XVII, incluyendo sus techos abovedados y sus sólidas paredes de piedra, que añaden un toque de historia y autenticidad a la casa.~~La torre del molino se accede a través de una escalera de piedra, que se ha conservado y mantenido, y que podría ser reformada para convertirla en un espacio utilizable, rodeado por una amplia terraza con vistas panorámicas al campo y a la montaña. El jardín y los terrenos que rodean el molino están completamente cerrados, ofreciendo privacidad y seguridad, y cuentan con un antiguo pozo situado al lado del molino.~~Además, la propiedad cuenta con un pozo profundo que suministra agua, así como un garaje importante. Los terrenos cuentan con una variedad de árboles frutales, incluyendo higueras, granados y cítricos, ofreciendo la oportunidad para que un nuevo propietario cree un exuberante jardín mediterráneo. También existe la posibilidad de añadir una piscina, para lo cual los propietarios actuales han realizado la instalación de filtración y bomba necesarias,

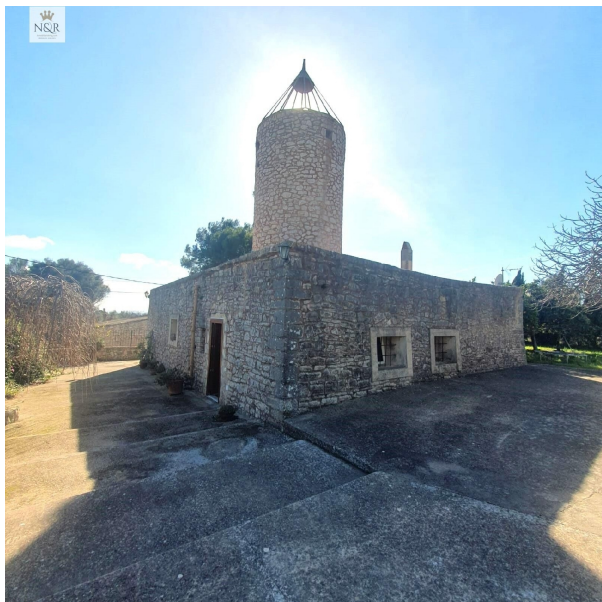