

finca rústica en venta Elda, Vinalopó Mitjà

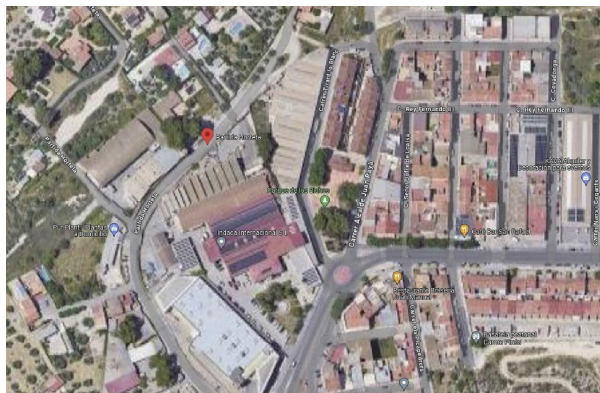

Finca Rústica situada en la localidad de Elda (ZONA TORRETA), provincia de Alicante.. VIVIENDA CON INCIDENCIAS: INMUEBLE SIN POSESIÓN. ~~El estado de ocupado y/o los impedimentos para que el inmueble pueda ser visitado libremente por los técnicos impiden su tasación oficial conforme exige la Orden ECO/805/2003, de 27 de marzo, por lo que el inmueble, mientras perdure la situación, no podrá ser hipotecado, con lo cual la compra sería al CONTADO. ~~Este inmueble ha sido adquirido por el Vendedor, pero aún no se ha tomado la posesión, al estar OCUPADO. El Adquirente asumirá; la situación física y estado de conservación; la situación urbanística; las discrepancias entre la realidad física y la realidad registral y catastral o en la cabida del Inmueble; la adecuación registral y catastral del Inmueble; y los tramites que conlleven la obtención de la Posesión Judicial del Inmueble y/o posibles acuerdos extrajudiciales con el ocupante en el caso de haberlo.~~Honorarios de gestión no incluidos en el precio de compra.~La fotografía no corresponde con el inmueble, solo la ubicación aproximada.~~VENDE SINERGIA INVESTMENT – (utilice el formulario para contactar) – (utilice el formulario para contactar) ~~ (utilice el formulario para contactar)

gegevens woning

Hispacasas id: **6262361**
referentie: **00915**
nabij of in: **Elda**
regio: **Vinalopó Mitjà**
woningtype: **finca rústica**
kamers: **niet opgegeven**
opp. woning: **243 m2**
opp. terrein: **1040 m2**
prijs: **€ 126.800**

contact

makelaar: **Sinergia Investment**
naam: **niet opgegeven**
spreekt: **niet opgegeven**
telefoon: **+34854535359**