

## finca rústica en venta Mazarrón, Bajo Guadalentín

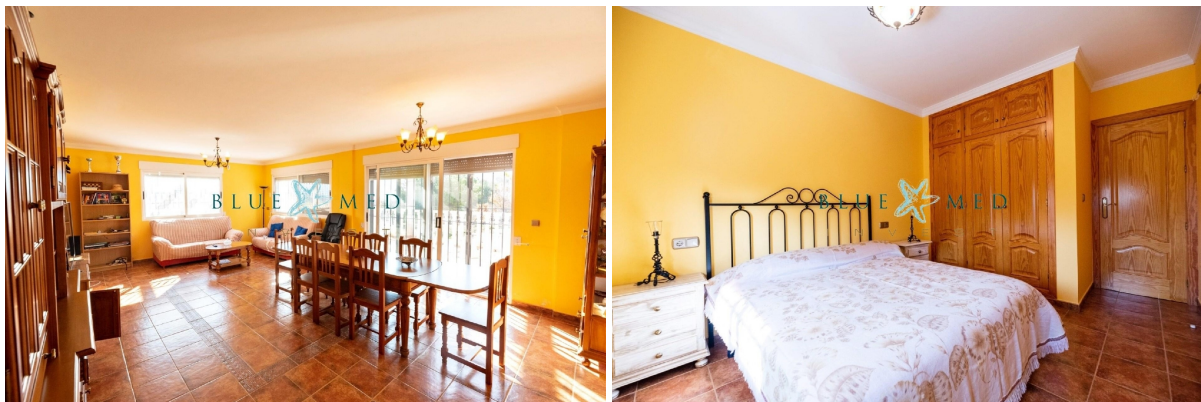

¿Quisiéras vivir en una zona de campo bastante tranquila y con ESPECTACULARES amaneceres y atardeceres y vistas al mar desde casi toda la casa...?~BLUEMED te presenta esta finca ubicada en Leiva, en pleno campo, pero muy cerca a Bolnuevo (5 minutos en coche) y sus playas. Acceso directo por autovía y autopista.

-----~Esta casa está distribuida de la siguiente manera:~650m2 construidos~500m2 útiles~10.800 M2 parcela~Planta baja de 150m2~Buhardilla de 100m2~Garaje de 100m2. (aproximadamente)~Sótano 150m2 (aproximadamente).~La vivienda se encuentra en buen estado y tiene:~Cocina independiente con un comedor.~Salón~Comedor~04 dormitorios~02 baños~Terraza de 150m2 (aproximados).~Trastero~Horno rústico~Salón de juegos equipado (sótano).~\* construido con sistema anti-inundaciones.\*~Chalet rodeado de mucha vegetación, árboles, con una parcela de 10,800 m2 y deposito para agua de riego. Está construido sobre un altillo donde puedes apreciar una ESPECTACULAR vista a las "Sierras Moreras", Mar y hasta El Faro brillando por la noche en Puerto de Mazarrón, además del cielo lleno de estrellas.\*\* Desde la mayoría de estancias podrás apreciar el mar.\*\*~SERVICIOS~A 30m del aeropuerto de Corvera~A 40m del aeropuerto de San Javier~A 1hr del aeropuerto de Alicante~A 25m del Centro Comercial Espacio Mediterráneo~A 20m de Cartagena~A 40m de Murcia~PLAYAS~A 10m de las Playas de Percheles~A menos de 10m de las Playas del Puerto~A 5m de Bolnuevo~A menos de 10m de todas las cadenas de Supermercados, sin necesidad de entrar en zona urbana.~DESDE ESTA ESTUPENDA E INMENSA VIVIENDA PODRÁS TENER UNA VISTA IMPRESIONANTE E INIGUALABLE ,AL MAR MEDITERRANEO , LA AZOHIA, ISLA PLANA Y EL PUERTO."~\*SE VENDE TOTALMENTE AMUEBLADO\*~LLÁMANOS PARA MÁS INFORMACIÓN~(utilice el formulario para contactar) ~BLUE MED INVEST~AV. TIERNO GALVAN 59 - PUERTO DE MAZARRÓN

### gegevens woning

Hispacasas id: **6258829**  
referentie: **FINCACOLORADA**  
nabij of in: **Mazarrón**  
regio: **Bajo Guadalentín**

### contact

makelaar: **Blue Med Invest**  
naam: **niet opgegeven**  
spreekt: **niet opgegeven**  
telefoon: **+34968595684**

woningtype:	<b>finca rústica</b>
kamers:	<b>4</b>
opp. woning:	<b>700 m2</b>
opp. terrein:	<b>- m2</b>
prijs:	<b>€ 425.000</b>