

mansion en venta Cieza, Vega Alta Del Segura

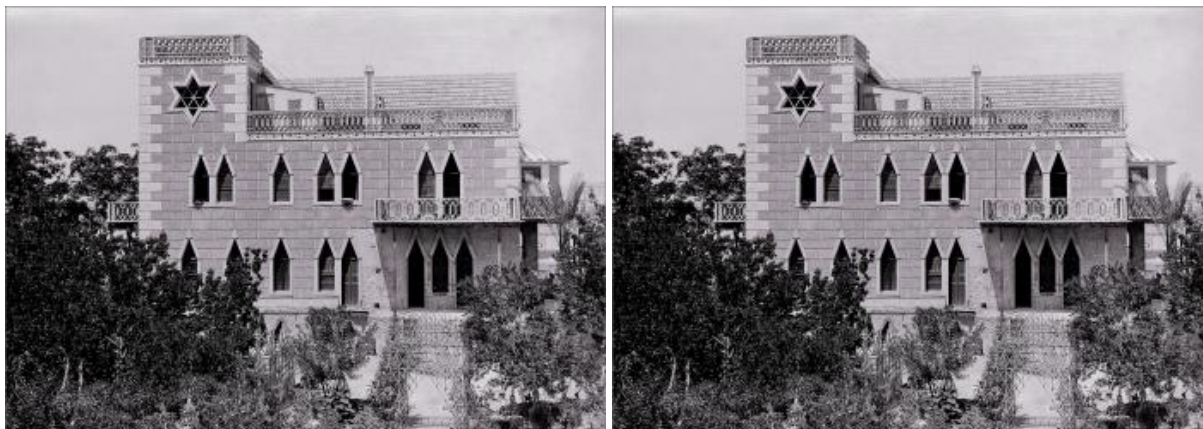

Se trata de un edificio de concepción unifamiliar, ubicado en un solar con una superficie de 793 m².

Fue terminado de construir en 1921 y se ejecutó mediante muros de carga, de mampostería los exteriores y ladrillo los interiores, con tres líneas de crujía.

Se concibió como una vivienda con casi total autonomía de servicios, salvo en la alimentación eléctrica, ya que dispone de: horno árabe de gran capacidad, pozo artesiano de agua utilizada para riego y aljibe de unos 50 m³ de capacidad.

Consta de las siguientes plantas:

- PLANTA SEMISÓTANO:** situada a unos dos metros por debajo del nivel del suelo del solar, donde originalmente se situaron todos los servicios de la vivienda.

Consta de: horno árabe, cocina de hogar, aljibe, leñera de aproximadamente 1,5 metros de altura y gran superficie; recinto, bajo la terraza de la fachada sur en la planta baja, para enseres, herramienta, motor y bomba de extracción de agua del pozo artesiano, y ocho estancias para diferentes usos.

- PLANTA BAJA:** Sobreelevada aproximadamente 1,5 metros sobre el suelo del solar.

Consta de entrada, sala de distribución central con techo de cristal para recibir la luz del lucernario superior, cocina, lavadero-trastero, aseo, baño, despensa, terrazas, salón-comedor con chimenea, sala de estar, despacho y cinco dormitorios.

- PLANTA PRIMERA:** Consta de: entrada, sala de distribución central con lucernario, escaleras de acceso a segunda planta, baño, aseo-lavadero, cocina, despensa, trastero, armarios empotrados, comedor, dos salas de estar, despacho, mirador, dos terrazas y cinco dormitorios.

•PLANTA SEGUNDA: Consta de: una gran buhardilla-trastero de casi la mitad de la planta y tres habitaciones más de menor superficie. El resto está constituido por una terraza grande y una más pequeña al mismo nivel y otra terraza elevada que constituye el techo del lucernario.

•PLANTA TERCERA: Solo está formada por una pequeña terraza que corona la construcción a modo de torreón.

La propiedad necesitaría una importante rehabilitación.

Está situada a 60 Km del aeropuerto Juan de la Cierva (Corvera) y a 100 Km de las playas de Cartagena.

gegevens woning

Hispanicas id:	5042794
referentie:	8136719XH3383E0001DR
nabij of in:	Cieza
regio:	Vega Alta Del Segura
woningtype:	mansion
kamers:	15
opp. woning:	1172 m2
opp. terrein:	793 m2
prijs:	€ 2.000.000

contact

naam:	Luis Palencia
spreekt:	Español
telefoon:	+34968081177