

## parking en venta Villafranca De Córdoba, Alto Guadalquivir

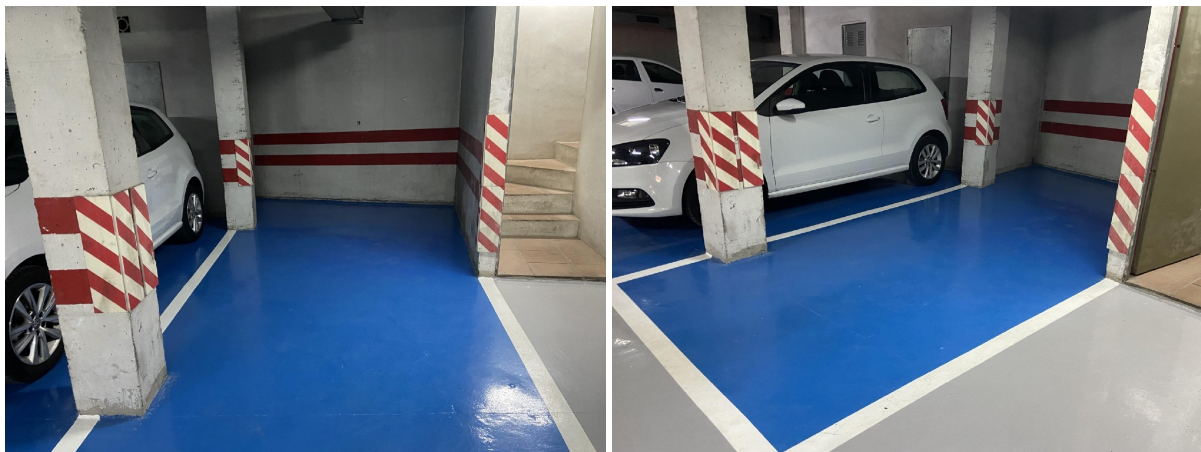

Plaza de garaje situada en zona Fuenseca - San Agustín, calle Zamorano.~~Situada en planta sótano a la que se accede mediante ascensor. Ubicada en una zona con especial dificultad para el aparcamiento.~~Medidas: ~Largo: 5,30 metros~Ancho delantero: 1,90 metros~Ancho trasero: 2,70~~NO DUDES EN VENIR A VERLO CON AZALEA HOMES :)~Echa un vistazo a todos nuestros pisos en (utilice el formulario para contactar) ~~INFORMACIÓN ADICIONAL: Para cumplir con la normativa vigente tenemos a disposición del cliente el Documento Informativo Abreviado (DIA) así como la información mínima solicitada en el artículo 31 de la Ley 12/2023, de 24 de mayo, por el Derecho a la Vivienda. Los precios indicados no tienen caducidad, pero pueden ser alterados sin previo aviso. En caso de venta, el precio corresponde únicamente al inmueble. Si el mobiliario le interesa a la parte compradora se negociará aparte. Los gastos de la compraventa serán según ley (Notaría, Registro de la Propiedad e Impuestos) y no están incluidos en el precio del inmueble reflejado, al igual que no están incluidos los honorarios de la Agencia Inmobiliaria que ascienden a un 2,5% del precio final de venta más el 21% de IVA (con un mínimo de 3.300 € más el 21% de IVA) en caso de compraventa y de una mensualidad de renta más el 21% de IVA en el caso de alquiler (exentos en las viviendas destinadas a vivienda habitual)~

### gegevens woning

Hispacasas id: **6310982**  
referentie: **GV2528**  
nabij of in: **Villafranca De Córdoba**  
regio: **Alto Guadalquivir**  
woningtype: **parking**  
kamers: **niet opgegeven**  
opp. woning: **29 m2**  
opp. terrein: **- m2**  
prijs: **€ 15.900**

### contact

makelaar: **Azalea Homes**  
naam: **niet opgegeven**  
spreekt: **niet opgegeven**  
telefoon: **+34611024019**