

parking en venta Villafranca De Córdoba, Alto Guadalquivir

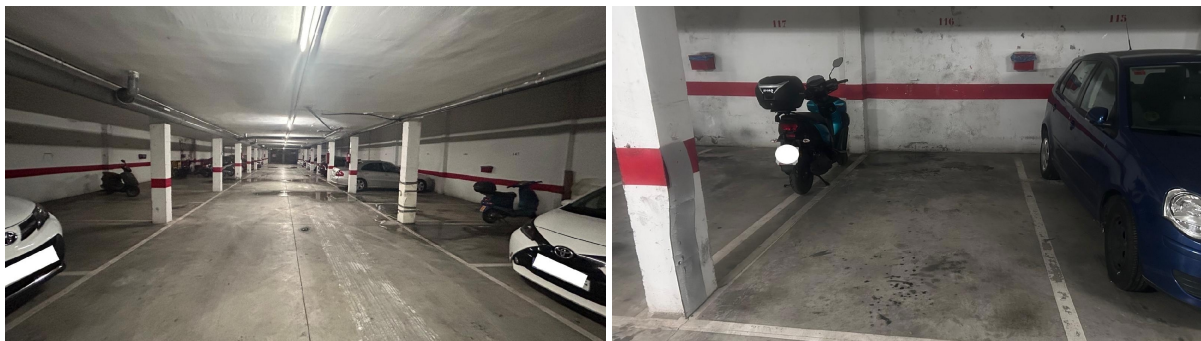

Se ofrece en venta una amplia plaza de parking ubicada en la tranquila zona de Arruzafilla Baja. Esta propiedad destaca por su excelente accesibilidad, permitiendo un ingreso y salida cómodos gracias a sus puertas automáticas que facilitan el acceso diario. La calle adyacente es lo suficientemente ancha para realizar maniobras sin complicaciones, brindando así una experiencia segura y eficiente tanto al aparcar como al salir del lugar. Ideal para residentes o personas que trabajan en las cercanías, esta plaza representa una oportunidad única para quienes buscan comodidad y funcionalidad en su espacio de estacionamiento.~~NO DUDES EN VENIR A VERLO CON AZALEA HOMES :)~~Echa un vistazo a todos nuestros pisos en (utilice el formulario para contactar) ~~INFORMACIÓN ADICIONAL: Para cumplir con la normativa vigente tenemos a disposición del cliente el Documento Informativo Abreviado (DIA) así como la información mínima solicitada en el artículo 31 de la Ley 12/2023, de 24 de mayo, por el Derecho a la Vivienda. Los precios indicados no tienen caducidad, pero pueden ser alterados sin previo aviso. En caso de venta, el precio corresponde únicamente al inmueble. Si el mobiliario le interesa a la parte compradora se negociará aparte. Los gastos de la compraventa serán según ley (Notaría, Registro de la Propiedad e Impuestos) y no están incluidos en el precio del inmueble reflejado, al igual que no están incluidos los honorarios de la Agencia Inmobiliaria que ascienden a 2.000€ más el 21% de IVA.

gegevens woning

Hispacasas id: **6353484**
referentie: **VAJ260211MZ**
nabij of in: **Villafranca De Córdoba**
regio: **Alto Guadalquivir**
woningtype: **parking**
kamers: **niet opgegeven**
opp. woning: **20 m2**
opp. terrein: **- m2**
prijs: **€ 18.500**

contact

makelaar: **Azalea Homes**
naam: **niet opgegeven**
spreekt: **niet opgegeven**
telefoon: **+34611024019**