

terreno en venta Casinos, Camp De Túria

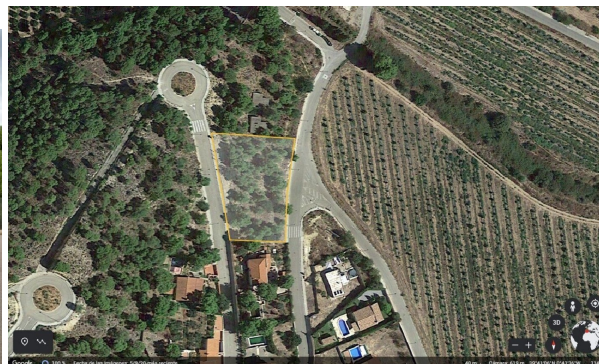

¡¡CONSTRUYE TU PROPIA VIVIENDA!! Magnífico SOLAR en venta, en Casinos, en la Urbanización EL Pinar. ~Esta parcela tiene una superficie de 1772m², con una gran capacidad para la construcción de TU FUTURA VIVIENDA, con piscina, amplio terreno para jardín y pinada. Estupendas vistas. ~~El SOLAR está ubicado en Urbanización residencial El Pinar, en Casinos que dispone de todos los servicios urbanísticos, con calles asfaltadas, alcantarillado, alumbrado público, aceras, agua, luz y telecomunicaciones. Situada en un bonito entorno de montaña y a tan solo 30 minutos de Valencia y aeropuerto, muy bien comunicada, con acceso directo a la autovía. El Pinar de Casinos es una urbanización de la localidad valenciana de Casinos. Se accede a ella a través de la carretera que conecta Casinos con la Masía del Juez y La Fuente del Cañar. Tras pasar la Masía de Cerveret y la Masía del Obispo (que quedan en un margen derecho), se sigue la carretera por su dirección izquierda, puesto que el camino a la derecha conduce a la Escalinata (gran salto de agua). También se puede acceder a El Pinar de Casinos a través de un camino que emerge de la Carretera Casinos-Pedralba.~~Casinos es un municipio situado en el extremo noroeste del llano de Liria, en la zona de transición con Los Serranos. Es el último pueblo de la comarca del Campo de Turia. Desde Valencia se accede a esta población a través de la CV-35. Hay una vía de circunvalación que tiene dos salidas próximas a la población: "Casinos este", que entra al pueblo por la carretera de siempre, y "Casinos oeste" que entra a la localidad por el acceso desde Pedralba. Casinos limita con las localidades de Liria y Villar del Arzobispo, ambas de la provincia de Valencia. Al margen de su riqueza paisajista, esta localidad es conocida por su repostería artesanal. En la Avenida de Valencia se encuentran las casas de los maestros artesanos. Anteriormente a la construcción de la Autovía del Turia, Casinos era parada obligatoria en el transcurso de acceso a la comarca de Los Serranos y en la actualidad, ya con la autovía (que se extiende de Valencia a Casinos y desde Casinos a Ademuz pasa a ser carretera convencional), la población sigue siendo punto de referencia y parada principal en la "Ruta gastronómica" de camino al Alto Turia~~~Para más información sobre el inmueble, o concertar una visita, consulte por la agencia \"Gestión de Viviendas\", Llamadas o WhatsApp al +34/ (utilice el formulario para contactar) (seis, cuatro, seis, cero, seis, cuatro, tres, siete, uno)~~Los datos expuestos son ofrecidos por terceros, meramente informativos y se suponen correctos. Nuestra empresa no garantiza su exacta veracidad. La oferta está sujeta a errores, cambios de precio, omisión y/o retirada del mercado sin previo aviso. El precio no incluye HONORARIOS INMOBILIARIOS, y los gastos de arreglo a ley de la compra venta como impuestos (IVA, ITP, AJD), notaria y registro, etc.

Hispacasas id: **6265403**
referentie: **CAS50**
nabij of in: **Casinos**
regio: **Camp De Túria**
woningtype: **terreno**
kamers: **niet opgegeven**
opp. woning: **- m2**
opp. terrein: **1772 m2**
prijs: **€ 75.000**

naam: **niet opgegeven**
spreekt: **niet opgegeven**
telefoon: **+34646064371**