

## terreno en venta Castrillo De Murcia, Odra-Pisuerga

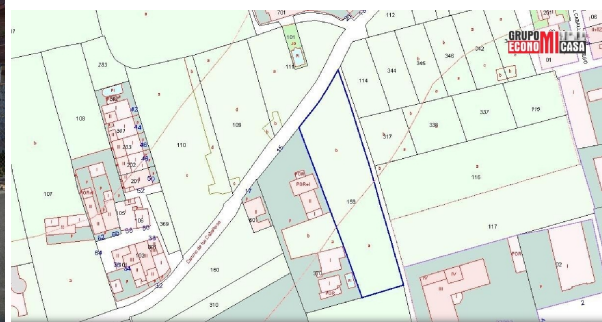

Estupenda parcela de 2.315 m<sup>2</sup> situada en Aljucer.~~La parcela cuenta con una excelente distribución: 1.348 m<sup>2</sup> de suelo urbanizable, ideal para la construcción de vivienda, y 967 m<sup>2</sup> destinados a cultivo, perfectos para uso agrícola, zona ajardinada o como espacio adicional para disfrutar al aire libre.~~Ubicada en las inmediaciones del Carril de los Caballeros, esta propiedad destaca por su entorno tranquilo y agradable, con todos los servicios a pocos minutos.~~Además, dispone de muy buena conexión con la carretera de Santa Catalina y acceso rápido a la autovía, lo que facilita los desplazamientos a diferentes zonas.~~Se trata de una opción ideal tanto para quienes buscan construir su vivienda en un entorno tranquilo como para inversores que deseen aprovechar el potencial urbanístico de la zona.~~No dejes pasar esta oportunidad. Llámamos sin compromiso y te informaremos de todos los detalles. Estaremos encantados de atenderte.~~~~El precio indicado corresponde exclusivamente al inmueble y no incluye impuestos ni gastos derivados de la compraventa, tales como el Impuesto de Transmisiones Patrimoniales (ITP) o IVA, gastos notariales, registrales, de gestoría y, en su caso, honorarios de intermediación inmobiliaria. La distribución de dichos gastos se realizará conforme a la normativa vigente aplicable.~~La información contenida en este anuncio tiene carácter meramente informativo y se facilita a efectos orientativos, pudiendo estar sujeta a errores, cambios de precio, omisiones o retirada del mercado sin previo aviso. No constituye en ningún caso documento contractual ni oferta vinculante, sin perjuicio de que la información relativa a características esenciales y precio pueda tener carácter vinculante conforme a la normativa de consumidores y usuarios.~~Las superficies expresadas tienen carácter aproximado y no contractual, pudiendo variar respecto a las que figuren en el Registro de la Propiedad o en el Catastro.~~La tributación aplicable a la operación, así como el resto de condiciones económicas, dependerán de las circunstancias particulares de las partes intervinientes, por lo que se recomienda consultar con profesionales cualificados (asesor fiscal, notario o abogado) para determinar el coste total y las implicaciones jurídicas de la operación.~

### gegevens woning

Hispacapas id: **6371734**  
referentie: **GEL00008**  
nabij of in: **Castrillo De Murcia**

### contact

makelaar: **Grupo Economica**  
naam: **niet opgegeven**  
spreekt: **niet opgegeven**

regio:	<b>Odra-Pisuerga</b>	telefoon:	<b>+34673322252</b>
woningtype:	<b>terreno</b>		
kamers:	<b>niet opgegeven</b>		
opp. woning:	<b>- m2</b>		
opp. terrein:	<b>2315 m2</b>		
prijs:	<b>€ 180.000</b>		