

terreno en venta Castrillo De Murcia, Odra-Pisuerga

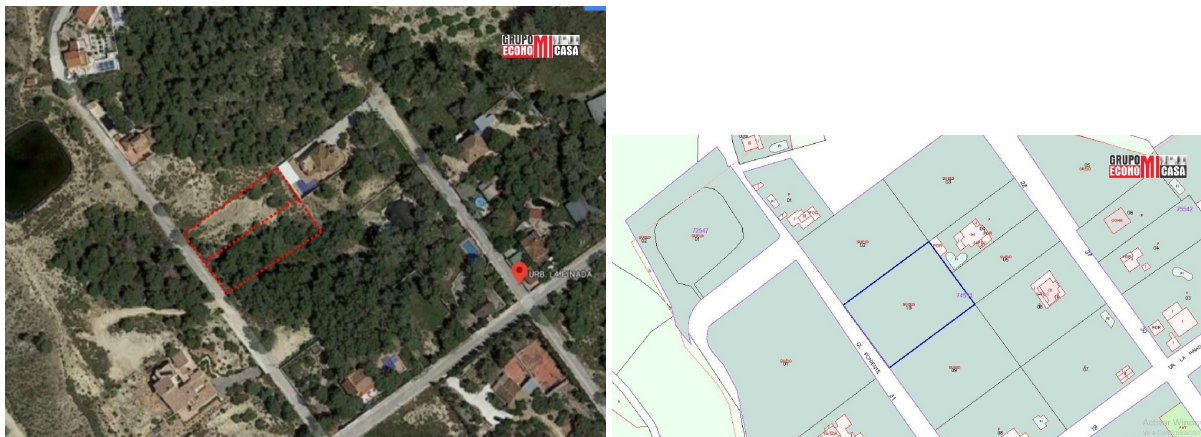

Excelente oportunidad de adquirir una parcela urbana de 2.200 m2 situada en la Urbanización La Pinada, en la zona de Cañada de San Pedro, Murcia.~~Se trata de un terreno ideal para la construcción de vivienda unifamiliar, perfecto para quienes desean diseñar y construir su hogar a medida en un entorno tranquilo, rodeado de naturaleza y con gran privacidad.~~Gracias a su amplia superficie, la parcela ofrece múltiples posibilidades: vivienda principal, zonas ajardinadas, piscina, espacios de ocio o incluso proyectos de inversión, adaptándose a todo tipo de necesidades.~~Ubicada en una zona residencial, la urbanización cuenta con buen acceso y conexiones, lo que permite disfrutar de la tranquilidad sin renunciar a la comodidad.~~Una oportunidad única tanto para particulares que buscan calidad de vida como para inversores que quieran aprovechar el potencial de una parcela urbana en una zona en crecimiento.~~Contacta con nosotros sin compromiso para más información. Estaremos encantados de atenderte.~~~El precio indicado corresponde exclusivamente al inmueble y no incluye impuestos ni gastos derivados de la compraventa, tales como el Impuesto de Transmisiones Patrimoniales (ITP) o IVA, gastos notariales, registrales, de gestoría y, en su caso, honorarios de intermediación inmobiliaria. La distribución de dichos gastos se realizará conforme a la normativa vigente aplicable.~~La información contenida en este anuncio tiene carácter meramente informativo y se facilita a efectos orientativos, pudiendo estar sujeta a errores, cambios de precio, omisiones o retirada del mercado sin previo aviso. No constituye en ningún caso documento contractual ni oferta vinculante, sin perjuicio de que la información relativa a características esenciales y precio pueda tener carácter vinculante conforme a la normativa de consumidores y usuarios.~~Las superficies expresadas tienen carácter aproximado y no contractual, pudiendo variar respecto a las que figuren en el Registro de la Propiedad o en el Catastro.~~La tributación aplicable a la operación, así como el resto de condiciones económicas, dependerán de las circunstancias particulares de las partes intervinientes, por lo que se recomienda consultar con profesionales cualificados (asesor fiscal, notario o abogado) para determinar el coste total y las implicaciones jurídicas de la operación.

gegevens woning

Hispacasas id: **6371735**
referentie: **GEL00009**

contact

makelaar: **Grupo Economicasa**
naam: **niet opgegeven**

| | | | |
|---------------|----------------------------|-----------|-----------------------|
| nabij of in: | Castrillo De Murcia | spreekt: | niet opgegeven |
| regio: | Odra-Pisuerga | telefoon: | +34673322252 |
| woningtype: | terreno | | |
| kamers: | niet opgegeven | | |
| opp. woning: | - m2 | | |
| opp. terrein: | 2200 m2 | | |
| prijs: | € 70.000 | | |