

terreno en venta Doñinos De Salamanca, Campo De Salamanca

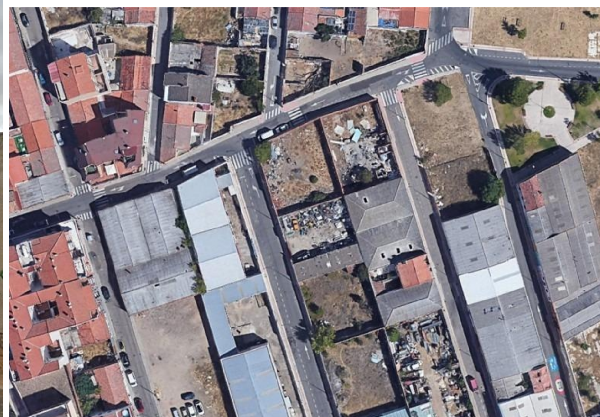

Urbis te ofrece suelo urbano en zona Puente Ladrillo, Salamanca~ ~ Suelo de uso residencial con un total de 1068 m2, con una edificabilidad de 1784 m2.~ ~ Es perfecto para una inversión, si quieres un terreno esta es la ocasión que estabas esperando. Se pueden construir hasta nueve viviendas libres. m2 Edificio Sobre Rasante 876,55~ ~ No lo dudes, tu inversión de futuro está aquí.~ ~ ¿Quieres visitarlo? o necesitas más información, llámanos al (utilice el formulario para contactar) , y pásate al rosa.~ ~* **IMPORTANTE** *~ ~De conformidad con el art. 20.1 del TRLDCU, el precio del inmueble se incrementará en los siguientes conceptos:~ ~**IMPUESTOS A CARGO DEL COMPRADOR**~ ~* Obra nueva:~ ~IVA 10% + AJD aproximadamente 1,5% en Castilla y León.~ ~* Segunda mano:~ ~ITP generalmente 8% sobre el mayor valor entre precio y valor de referencia catastral.~ ~(Tipo orientativo que puede variar según el perfil del comprador.)~ ~**NOTARÍA Y REGISTRO**~ ~* Notaría: aproximadamente 600 € – 1.200 €~ ~* Registro: aproximadamente 400 € – 800 €~ ~(Importes orientativos según el precio del inmueble.)~ ~**FINANCIACIÓN (NO OBLIGATORIA)**~ ~Solo en caso de hipoteca:~ ~* Tasación: aproximadamente 300 € – 600 €~ ~* Otros gastos informados por la entidad financiera.~ ~**PRECIO FINAL**~ ~Para un cálculo definitivo y personalizado, pueden contactar con URBIS GESTIÓN SALAMANCA, S.L.~ ~

gegevens woning

Hispacapas id: **6228095**
referentie: **51011196**
nabij of in: **Doñinos De Salamanca**
regio: **Campo De Salamanca**
woningtype: **terreno**
kamers: **niet opgegeven**
opp. woning: **- m2**
opp. terrein: **1068 m2**
prijs: **€ 87.235**

contact

naam: **niet opgegeven**
spreekt: **niet opgegeven**
telefoon: **+34923049105**