

terreno en venta El Palmar, Janda (La)

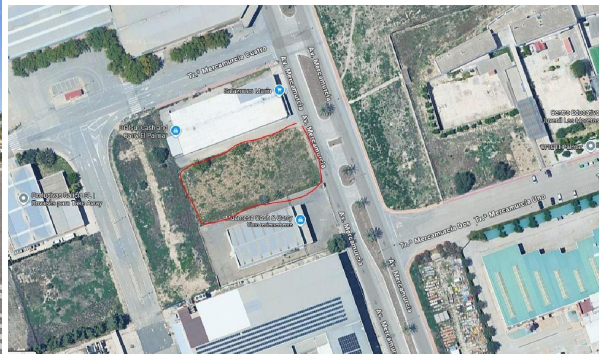

Solar Industrial en Venta – Ubicación Estratégica en Mercamurcia (El Palmar, Murcia)~;Oportunidad única en el corazón del principal centro logístico y alimentario de la Región de Murcia!~Se vende solar industrial de 2.280 m², ubicado en una de las mejores parcelas dentro del complejo Mercamurcia, junto a Dialsur, rodeado de empresas consolidadas y con acceso inmediato a la Autovía A30.~ Ideal para:~• Construcción de nave industrial o centro logístico~• Empresas del sector alimentación, distribución o transporte~• Inversores que buscan ubicación estratégica y alta rentabilidad~_____~ Puntos clave del solar:~• Superficie: 2.280 m² totalmente urbanizados~• A 1 minuto de la Autovía A30, conexión directa con Murcia, Cartagena y todo el Corredor Mediterráneo~• Excelente logística: dentro del recinto de Mercamurcia, con infraestructura y servicios consolidados~• Entorno empresarial de alto nivel, con presencia de grandes operadores del

sector~_____~Ubicaciones como esta no salen al mercado con frecuencia. Si tu empresa necesita visibilidad, conexiones rápidas y estar en el núcleo de la actividad industrial de la región, esta es tu oportunidad.~~ ¡No dejes pasar esta oportunidad y solicita tu visita hoy mismo!~ Seguridad jurídica y respaldo profesional~La operación está gestionada por Inmobiliaria Sol 8 Vidal, despacho jurídico e inmobiliario especializado en compraventa y arrendamientos. Ofrecemos:~• Asesoramiento integral en todas las fases de la operación.~• Abogados especializados en derecho inmobiliario, contratos, derecho penal, civil, mercantil y laboral.~• Garantías jurídicas y fiscales que aportan la máxima seguridad al comprador e inversor.~Nuestra prioridad es alcanzar los objetivos comerciales de nuestros clientes sin renunciar a la tranquilidad de una transacción segura.

~_____~ Contacto~Para concertar una visita o recibir más información detallada:

~ Teléfono: + ([[utilice el formulario para contactar]]) ~ Inmobiliaria Sol 8 Vidal – Despacho jurídico e inmobiliario~ SOL8VIDAL

gegevens woning

Hispacasas id: **6305646**
referentie: **256514984984**
nabij of in: **El Palmar**
regio: **Janda (La)**

contact

makelaar: **Inmobiliaria Sol8vidal**
naam: **niet opgegeven**
spreekt: **niet opgegeven**
telefoon: **+34691529653**

woningtype:	terreno
kamers:	niet opgegeven
opp. woning:	- m2
opp. terrein:	- m2
prijs:	€ 275.000