

## terreno en venta La Rinconada, Vega Del Guadalquivir

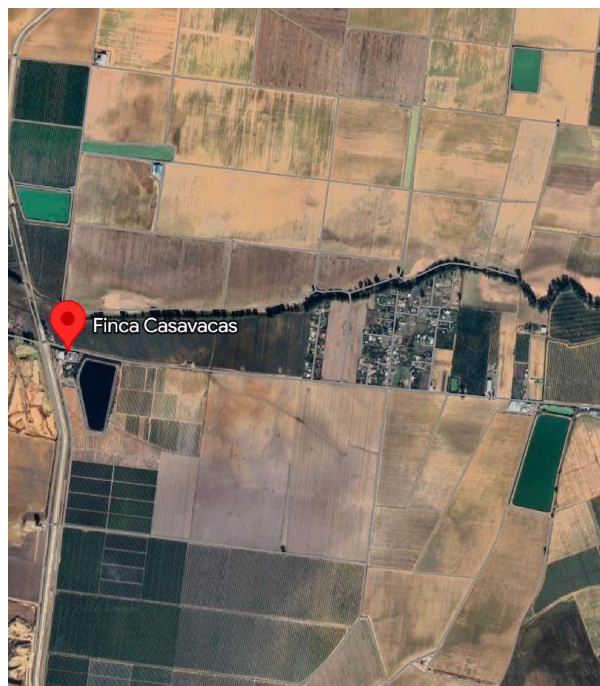

CREDIT HOME ofrece FINCA RÚSTICA a tan solo 15 minutos del Aeropuerto de Sevilla.~~Venta de amplia parcela ubicada a 4 km de San José de La Rinconada.~~Cuenta con agua de pozo y no dispone de luz.~~¡No dudes en visitarla. Te atendemos sin compromiso!~~También disponible atención por WhatsApp.~~CREDIT HOME REAL ESTATE, trabajamos para ofrecer a nuestros clientes su vivienda soñada.~~Cubrimos todas las necesidades demandadas: casas, pisos, locales, terrenos, oficinas, etc. y ofrecemos a nuestros clientes asesoramiento inmobiliario y financiero.~~Si necesitas financiación, nuestra oficina cuenta con profesionales en el área que te brindarán seguridad, rentabilidad y la mejor oferta del mercado.~~Honorarios de intermediación inmobiliaria no incluidos en el precio, no están incluidos los gastos propios de la compraventa.~~Documento D. I. A. a disposición del consumidor según Decreto 218/2005 Junta de Andalucía. "~~¡Solicítenos más información sin compromiso!

### gegevens woning

Hispacasas id:	<b>6356292</b>
referentie:	<b>apadilla-2702</b>
nabij of in:	<b>La Rinconada</b>
regio:	<b>Vega Del Guadalquivir</b>
woningtype:	<b>terreno</b>
kamers:	<b>niet opgegeven</b>
opp. woning:	<b>- m2</b>
opp. terrein:	<b>1000 m2</b>

### contact

makelaar:	<b>Credit Home Sevilla</b>
naam:	<b>niet opgegeven</b>
spreekt:	<b>niet opgegeven</b>
telefoon:	<b>+34955459695</b>

prijs:

**€ 30.000**