

## terreno en venta Lepe, Costa Occidental

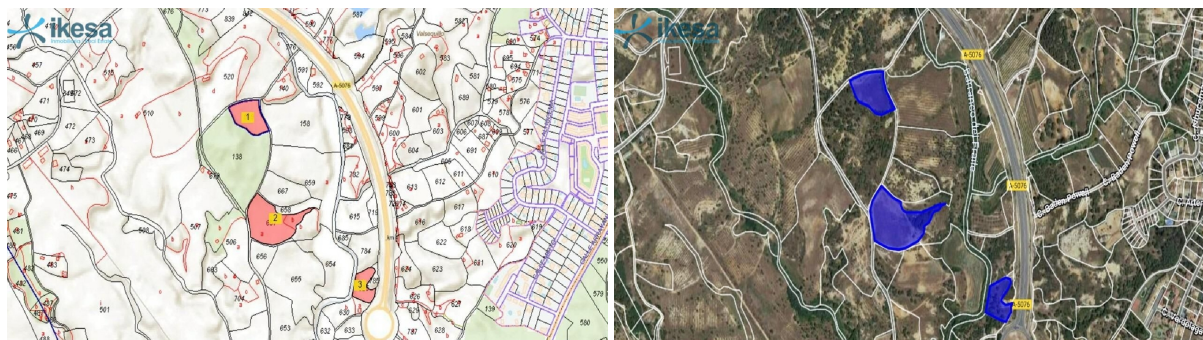

Parcelas de terreno clasificadas como suelos urbanizables sectorizados, con unas superficies desde los 8000 m2 ubicadas en la localidad del Lepe, provincia de Huelva. Las parcelas se localizan a 10 minutos de la carretera A-5076 y a 12 minutos del casco urbano de Lepe. Se trata de un lote formado por 2 parcelas clasificadas como suelos urbanizables sectorizados, con una superficie total de 16161 m2 y una parcela independiente de 15992 m2 de uso residencial y con una edificabilidad mínima de 2296 m2t.~~Si desea ampliar información no dude en contactar con nosotros.~~0% comisión a compradores para este activo. Ikesa informa que no cobra comisión de ningún tipo por inmuebles procedente de Entidades Financieras y Fondos de Inversión, así como producto de Obra Nueva.~El precio no tiene incluido aquellos gastos que por Ley le pudiera corresponder a la parte adquirente tales como IVA/ITP, Notaria, Registro.~Ikesa es agencia homologada de diferentes Entidades Financieras, disponemos de la mayor oferta de la provincia, visite nuestra web: [ikesainmobiliaria.es](http://ikesainmobiliaria.es)~~

### gegevens woning

Hispacasas id: **6358939**  
referentie: **HV17311081**  
nabij of in: **Lepe**  
regio: **Costa Occidental**  
woningtype: **terreno**  
kamers: **niet opgegeven**  
opp. woning: **- m2**  
opp. terrein: **8052 m2**  
prijs: **€ 60.000**

### contact

makelaar: **Ikesa**  
naam: **niet opgegeven**  
spreekt: **niet opgegeven**  
telefoon: **+34956111307**