

terreno en venta Los Palacios Y Villafranca, Bajo Guadalquivir

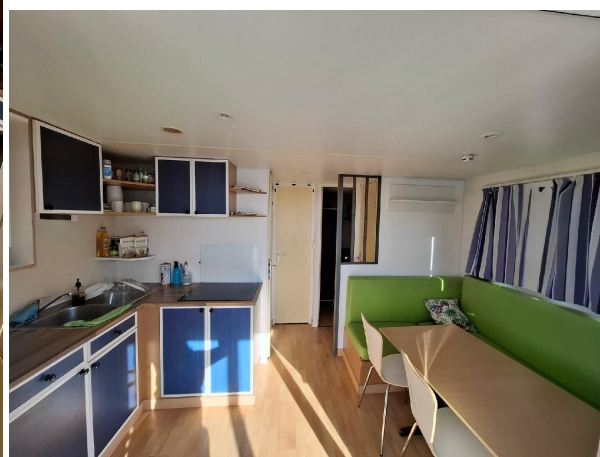

CREDIT HOME REAL ESTATE ofrece TERRENO RÚSTICO CON MOBIL HOME en Los Palacios.~~Se vende parcela con MobilHome totalmente acondicionada para vivir, ideal para quienes buscan tranquilidad, independencia y bajos gastos.~~La vivienda se encuentra reformada y lista para entrar, y cuenta con dos dormitorios, cuarto de baño, salón, y una cocina equipada con vitrocerámica y frigorífico. Dispone de termo eléctrico, aire acondicionado frío/calor y placas solares, lo que hace que sea totalmente autónoma energéticamente.~~La MobilHome se ubica sobre una parcela de 300 m2, con fosa séptica, instalación de agua y luz tanto en la vivienda como en distintos puntos de la parcela. El exterior está cuidado, con césped natural, árboles y un cuarto de herramientas diáfano, perfecto como trastero o espacio auxiliar.~~La urbanización cuenta con 4 fases y unas 450 parcelas. La parcela se encuentra en una fase muy tranquila, en calle sin salida, sin tráfico y con numerosos vecinos viviendo durante todo el año. Dispone de agua de pozo y suministro eléctrico mediante comunidad, con un gasto aproximado de 20 € mensuales.~~Una opción perfecta como vivienda habitual, segunda residencia o para quienes buscan una vida más sostenible y en contacto con la naturaleza.~~Le atendemos también por WhatsApp.~~En CREDIT HOME SEVILLA REAL ESTATE, trabajamos para ofrecer a nuestros clientes su vivienda soñada.~~Cubrimos todas las necesidades demandadas: casas, pisos, locales, terrenos, oficinas, etc. y ofrecemos a nuestros clientes asesoramiento inmobiliario y financiero.~~Si quieres comprar y necesitas financiación, nuestra oficina cuenta con profesionales en el área que te brindarán seguridad, rentabilidad y la mejor oferta del mercado.~~Documento D. I. A. a disposición del consumidor según Decreto 218/2005 Junta de Andalucía. "~~¡Solicítenos más información sin compromiso!

gegevens woning

Hispacasas id: **6347152**
referentie: **enrique-09023**
nabij of in: **Los Palacios Y Villafranca**
regio: **Bajo Guadalquivir**
woningtype: **terreno**
kamers: **niet opgegeven**
opp. woning: **145 m2**
opp. terrein: **- m2**
prijs: **€ 54.000**

contact

makelaar: **Credit Home Sevilla**
naam: **niet opgegeven**
spreekt: **niet opgegeven**
telefoon: **+34955459695**