

terreno en venta Lugo De Llanera, Oviedo

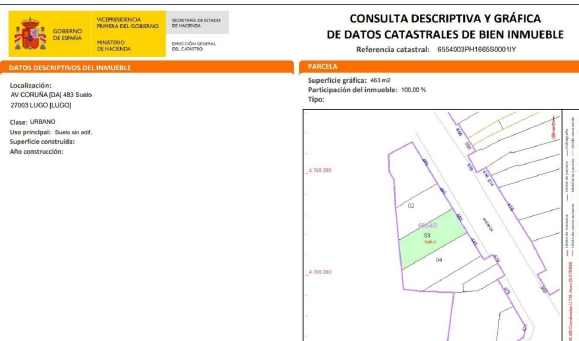
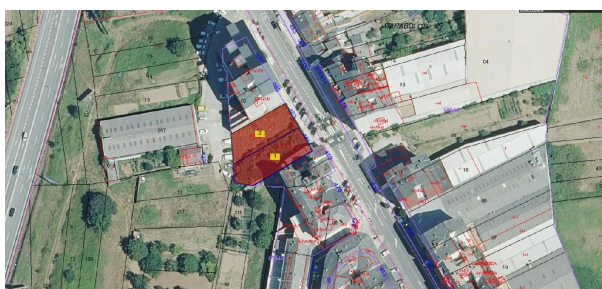

Solar ideal para edificar en Lugo.~~CONJUNTO DE DOS FINCAS CATASTRALES: (utilice el formulario para contactar) PH1665S0001IY + (utilice el formulario para contactar) PH1665S0001JY ~~Suelo urbano con una superficie gráfica TOTAL DE de 995m. Suelo urbano consolidado.~~Uso característico: Residencial Colectiva~~Ordenanza Manzana Cerrada~~Nº Plantas: 8 plantas~~Edificabilidad aprox. : 1.730 m²~~Usos compatibles: garaje, terciario (hospedaje, comercial, oficinas, espectáculos), industrial (talleres artesanales, industriales), equipamiento comunitario (educativo, cultural, asistencial, deportivo). Ordenanza de manzana cerrada entre medianeras, con hasta 8 plantas sobre rasante más bajo cubierta. ~~Ubicada en una zona urbana consolidada, bien comunicada y con todos los servicios, hospital, zonas verdes y transporte público cercanos. Ideal para inversores y promotores.~~PARA MÁS INFO: María Martín
69251**13**81**~~Visítelo sin compromiso. 0% Comisión a compradores para este activo.~~IKESA Real Estate informa que no cobra comisión de ningún tipo por inmuebles procedentes de Entidades Financieras y Fondos de Inversión, así como producto de Obra Nueva.~~El precio no tiene incluido aquellos gastos que por Ley le pudiera corresponder a la parte adquirente, tales como ITP, IVA, Notaría y Registro.~~IKESA es una agencia homologada de diferentes Entidades Financieras, disponemos de una amplia cartera de Activos Inmobiliarios, consúltenos sin compromiso.

gegevens woning

Hispacasas id: **6362071**
referentie: **CS-13137-0001_A**
nabij of in: **Lugo De Llanera**
regio: **Oviedo**
woningtype: **terreno**
kamers: **niet opgegeven**
opp. woning: **- m²**
opp. terrein: **532 m²**
prijs: **€ 363.500**

contact

makelaar: **Ikesa**
naam: **niet opgegeven**
spreekt: **niet opgegeven**
telefoon: **+34956111307**