

terreno en venta Ontinyent, Vall D'albaida

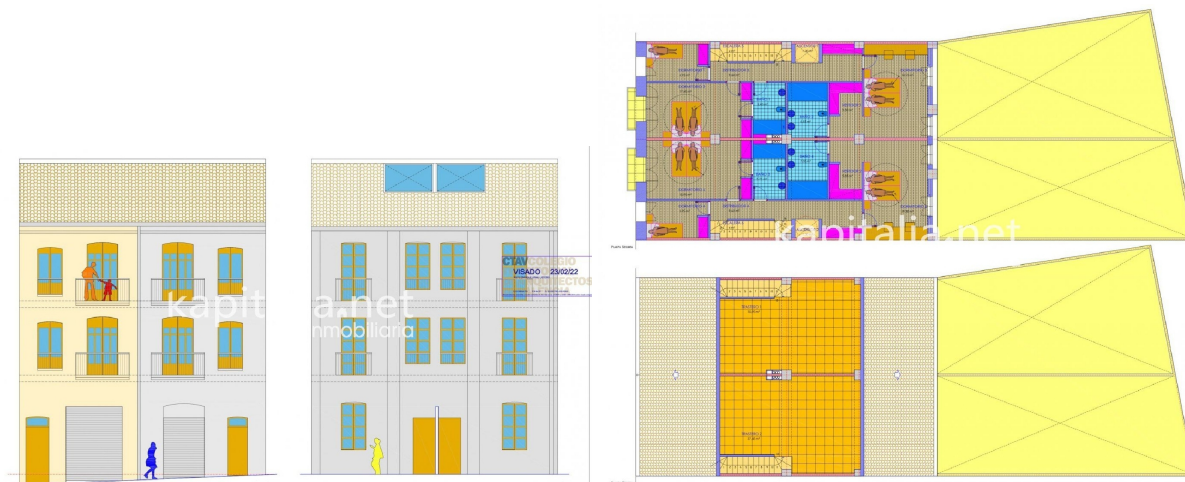

SOLAR EN VENTA ZONA LLOMBO EN ONTINYENT ~ ~ Solar ubicado en zona céntrica rodeado de colegios, todo tipo de establecimientos comerciales , hospital.... Con una superficie construida de 300m2 en tres alturas sobre un solar de 171m2:~ ~ Posibilidad de construir casa adosada con:~ ~ • Garaje con capacidad para un vehículo. ~ • Piscina. ~ • Patio con jardín de aproximadamente 80m2. ~ • Cuatro dormitorios dobles. ~ • Tres baños completos.~ ~ También cabe la posibilidad de estudios de uno o dos dormitorios. También cabe la posibilidad de adquirir solar colindante de unos 150m2 aproximadamente con el mismo proyecto. ~ El precio incluye proyecto de arquitecto.~ ~ La construcción se encuentra en estado de rehabilitación completa.~ ~ EXCLUSIVO EN:~ ~ Kapitalia Inmobiliaria~ Avinguda de Daniel Gil, 33, bajo, 46870 Ontinyent~ (utilice el formulario para contactar) ~ (utilice el formulario para contactar) ~

gegevens woning

Hispacasas id: **6224314**
referentie: **07313**
nabij of in: **Ontinyent**
regio: **Vall D'albaida**
woningtype: **terreno**
kamers: **niet opgegeven**
opp. woning: **300 m2**
opp. terrein: **171 m2**
prijs: **€ 75.000**

contact

makelaar: **Kapitalia**
naam: **niet opgegeven**
spreekt: **niet opgegeven**
telefoon: **+34962387681**