

## terreno en venta Puçol, Horta Nord

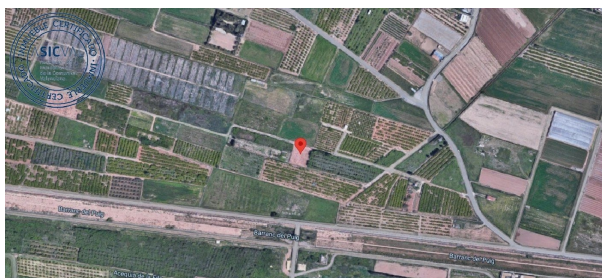

CONSULTA DESCRIPTIVA Y GRÁFICA DE DATOS CATASTRALES DE BIEN INMUEBLE  
Referencia catastral: 46207A01300384000R05

**DATOS DESCRIPTIVOS DEL INMUEBLE**

Localización:  
Polígono 13 Parcela 384  
ABRES. PUÇOL (VALENCIA)

Clase: RUSTICO  
Uso principal: agrícola  
Superficie construida:  
Año construcción:

Cultivo	Cubierta/provechamiento	Intensidad Productiva	Superficie p <sup>2</sup>
0	Por frutales regados	65	722

**PARCELA**

Superficie gráfica: 722 m<sup>2</sup>  
Participación del inmueble: 100,00 %  
Tipo:

Este documento no es una certificación catastral, pero sus datos pueden ser verificados a través del "Acceso a datos catastrales no protegidos de la S.I.C."

Terreno rustico para el que le guste la naturaleza, en "cami dels arbres" en Puçol, a 5 minutos de la playa andando y a 10 minutos del pueblo, bien situado y con riego de la acequia de Moncada. Posibilidad de hacerse socio de motor de riego porque todas las acequias llegan al campo.

### gegevens woning

Hispacasas id: **6237385**  
referentie: **JJ1322**  
nabij of in: **Puçol**  
regio: **Horta Nord**  
woningtype: **terreno**  
kamers: **niet opgegeven**  
opp. woning: **- m<sup>2</sup>**  
opp. terrein: **722 m<sup>2</sup>**  
prijs: **€ 16.000**

### contact

makelaar: **J&j Grupo Inmobiliario**  
naam: **niet opgegeven**  
spreekt: **niet opgegeven**  
telefoon: **+34960992378**