

## terreno en venta Serradilla Del Arroyo, Ciudad Rodrigo

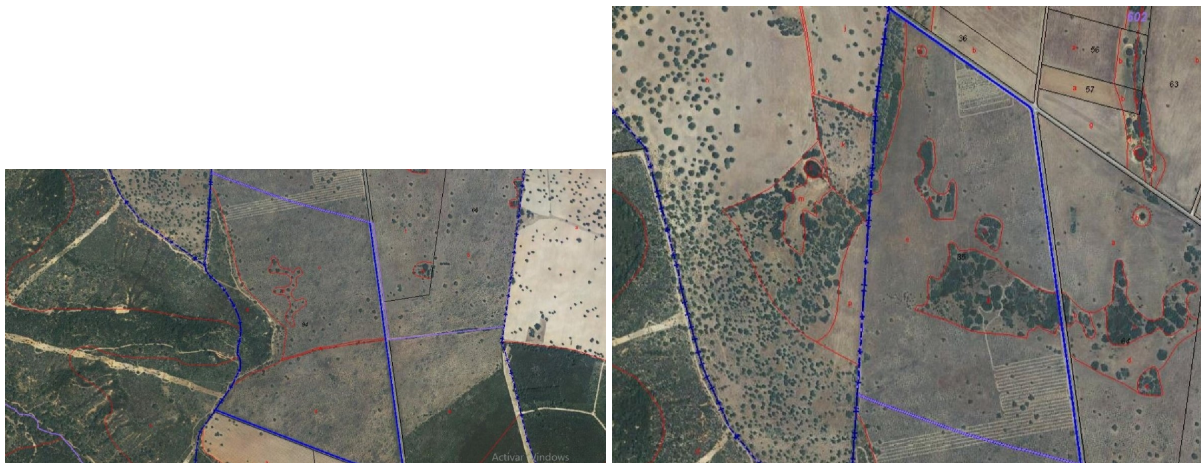

Urbis te ofrece una parcela en venta en Serradilla del Arroyo, Salamanca. ~ ~ Si quieres sentir el aire libre en tu propio terreno lejos del ruido de la ciudad, estás de suerte. Se trata de tres parcelas, de (utilice el formulario para contactar) m2 en total. Es suelo rústico, en la actualidad hay encinas, y dispone también de una charca de agua. Está cercada con alambre de seis hilos. ~ ~ Si buscas una parcela para labores agrícolas, es una oportunidad perfecta. ~ ~ No lo dudes, aquí tienes el terreno de tus sueños. ~ ~ Comparte con nosotros tus sueños y nuestro PERSONAL SHOPPER inmobiliario los hará realidad. Financiación a medida, hasta el 100%. ~ ~ ¿Quieres visitarlo? o necesitas más información, llama al (utilice el formulario para contactar) y pásate al rosa. ~ ~ Por deseo de algunos propietarios, tenemos inmuebles en esta misma zona que sólo están anunciados en nuestra web. Para verlos entra en [urbisfactory.es](http://urbisfactory.es). ~ ~ \* IMPORTANTE \* ~ ~ De conformidad con el art. 20.1 del TRLDCU, el precio del inmueble se incrementará en los siguientes conceptos: ~ ~ IMPUESTOS A CARGO DEL COMPRADOR ~ ~ \* Obra nueva: ~ IVA 10% + AJD aproximadamente 1,5% en Castilla y León. ~ ~ \* Segunda mano: ~ ITP generalmente 8% sobre el mayor valor entre precio y valor de referencia catastral. ~ (Tipo orientativo que puede variar según el perfil del comprador.) ~ ~ NOTARÍA Y REGISTRO ~ ~ \* Notaría: aproximadamente 600 € – 1.200 € ~ ~ \* Registro: aproximadamente 400 € – 800 € ~ (Importes orientativos según el precio del inmueble.) ~ ~ FINANCIACIÓN (NO OBLIGATORIA) ~ ~ Solo en caso de hipoteca: ~ \* Tasación: aproximadamente 300 € – 600 € ~ \* Otros gastos informados por la entidad financiera. ~ ~ PRECIO FINAL ~ ~ Para un cálculo definitivo y personalizado, pueden contactar con URBIS GESTIÓN SALAMANCA, S.L. ~

### gegevens woning

Hispacasas id: **6228131**  
referentie: **51011913**  
nabij of in: **Serradilla Del Arroyo**  
regio: **Ciudad Rodrigo**  
woningtype: **terreno**  
kamers: **niet opgegeven**

### contact

naam: **niet opgegeven**  
spreekt: **niet opgegeven**  
telefoon: **+34923049105**

opp. woning:	- m2
opp. terrein:	1 m2
prijs:	€ 520.000