

terreno en venta Tomiño, Baixo Miño

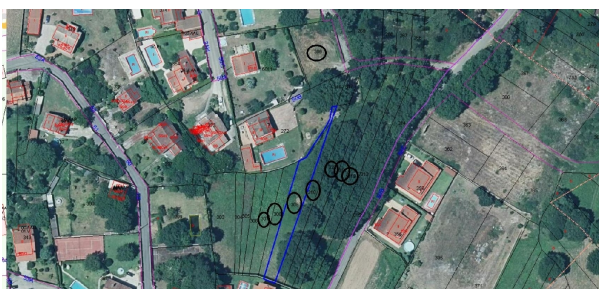

CONSULTA DESCRIPTIVA Y GRÁFICA DE DATOS CATASTRALES DE BIEN INMUEBLE
Referencia catastral: 38054A08003070000EM

DATOS DESCRIPTIVOS DEL INMUEBLE

Localización: LUGAR CARREGAL DE ABAIXO-AMORÍN Dique Pilgoso 68 Parcela 507
LIDURAL: 36791 TOMIÑO (PONTVEDRIA)
Clase: URBANO
Uso principal: Suelo urbano
Superficie construida:
Año construcción:

Categoría Subcategoría	Intensidad Provisiva	Superficie m ²
Urbano	Urbano	5.704

PARCELA

Superficie gráfica: 34,192
Participación del inmueble: 100,00 %
Tipo:

Este documento no es un certificado catastral. Al generarlo, usted puede ser verificado a través del Territorio de datos catastrales en portal.sit.catastro.mec.es

Domingo, 8 de Octubre de 2023

¡Oportunidad de Inversión en Tomiño! Lote de Parcelas en SUELO de NÚCLEO RURAL.~~Este conjunto de 8 fincas registrales independientes suma un total de aproximadamente 5.704 m² de suelo de Núcleo Rural. Listo para materializar un proyecto de viviendas unifamiliares en un entorno natural envidiable.~Lugar Carregal de Abaixo - Amorín (Tomiño). ~Este activo inmobiliario está compuesto por 8 fincas registrales independientes, lo que permitiría desarrollar un proyecto residencial de entre 6-8 viviendas unifamiliares o mantener una gran propiedad. El proyecto que se muestra en las imágenes es una posible recreación de lo que se puede hacer, no es un proyecto presentado.~Detalles Técnicos:~Superficie Total: Aproximadamente 5.704 m² (según parcelación).~Distribución de Parcelas: ~El lote incluye 8 fincas con superficies que oscilan entre los 637 m² y los 860 m². (8 fincas registrales = 11 fincas catastrales, véase fotografías)~Clasificación Urbanística: ~SUELO DE NUCLEO RURAL.~~¡No dejes pasar esta oportunidad! Ideal para promotores o familias que buscan un entorno tranquilo y bien comunicado.~~LO MEJOR DE ESTA PROPIEDAD:~Acceso independiente, facilitando cualquier desarrollo posterior.~Entorno Consolidado: Ubicado en una zona tranquila pero con vida, con un crecimiento poblacional estable y rodeado de servicios.~Servicios a un paso: Equipamiento escolar, sanitario y deportivo suficiente en las inmediaciones.~Naturaleza: Rodeado de zonas verdes, con senderos entorno al río Miño, ideal para familias y amantes de la tranquilidad.~~~PARA MÁS INFO: Slomba - 674*34*95*87 - (utilice el formulario para contactar) ~~Visítelo sin compromiso. 0% Comisión a compradores para este activo.~~IKESA Real Estate informa que no cobra comisión de ningún tipo por inmuebles procedentes de Entidades Financieras y Fondos de Inversión, así como producto de Obra Nueva.~~El precio no tiene incluido aquellos gastos que por Ley le pudiera corresponder a la parte adquirente, tales como ITP, IVA, Notaría y Registro.~~IKESA es una agencia homologada de diferentes Entidades Financieras, disponemos de una amplia cartera de Activos Inmobiliarios, consúltenos sin compromiso.

gegevens woning

Hispacasas id: **6242344**
referentie: **SBRE-0176209**
nabij of in: **Tomiño**
regio: **Baixo Miño**

contact

makelaar: **Ikesa**
naam: **niet opgegeven**
spreekt: **niet opgegeven**
telefoon: **+34956111307**

woningtype:	terreno
kamers:	niet opgegeven
opp. woning:	99 m2
opp. terrein:	5697 m2
prijs:	€ 47.800