

terreno en venta Villafranca De Córdoba, Alto Guadalquivir

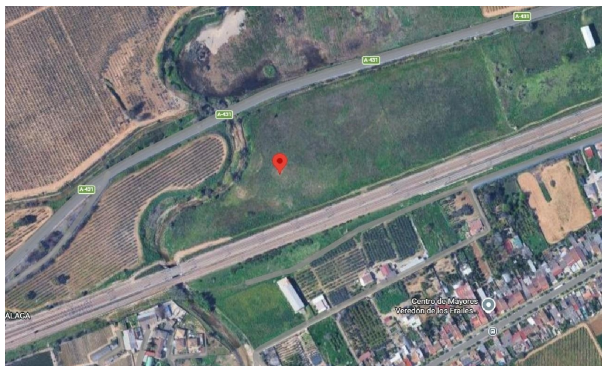

Oportunidad de inversión!!!! Se vende parcela de suelo urbanizable sectorizado en Villarrubia (Córdoba), integrada en la UE-1 del Plan Parcial PP (I) V-3. Cuenta con una superficie de 2.500 m² y una edificabilidad estimada de 790,13 m², destinada a uso industrial sin determinar. La finca forma parte de un ámbito de 158.790 m² con una edificabilidad total de 55.564,87 m², lo que supone una participación aproximada del 1,57 % en el sector.~~Se trata de la parcela 23 del plano de estructura de la propiedad, ubicada en un conjunto de parcelas de configuración rectangular irregular, situadas entre la carretera de Palma del Río (A-431) y la vía de servicio del AVE, en un entorno estratégico con buenas comunicaciones con Córdoba capital y su área de influencia.~~El sector se encuentra en fase de gestión urbanística, pendiente de proyecto de reparcelación y de urbanización. El planeamiento prevé un desarrollo mayoritariamente industrial (IND1 e IND2) y una zona residencial de unifamiliares adosadas, lo que favorece la creación de un área empresarial consolidada.~~Visítelo sin compromiso. 0% Comisión a compradores para este activo.~~Ikesa informa que no cobra comisión de ningún tipo por inmuebles procedente de Entidades Financieras y Fondos de Inversión, así como producto de Obra Nueva.~El precio no tiene incluido aquellos gastos que por Ley le pudiera corresponder a la parte adquiriente tales como IVA/ITP, Notaria, Registro.~Ikesa es agencia homologada de diferentes Entidades Financieras, disponemos de la mayor oferta de la provincia, visite nuestra web: ikesainmobiliaria.es

gegevens woning

Hispacasas id:	6356204
referentie:	CO17310898
nabij of in:	Villafranca De Córdoba
regio:	Alto Guadalquivir
woningtype:	terreno
kamers:	niet opgegeven
opp. woning:	- m²
opp. terrein:	2500 m²
prijs:	€ 18.000

contact

makelaar:	Ikesa
naam:	niet opgegeven
spreekt:	niet opgegeven
telefoon:	+34956111307