

## trastero en venta L'ametlla De Mar, Baix Ebre

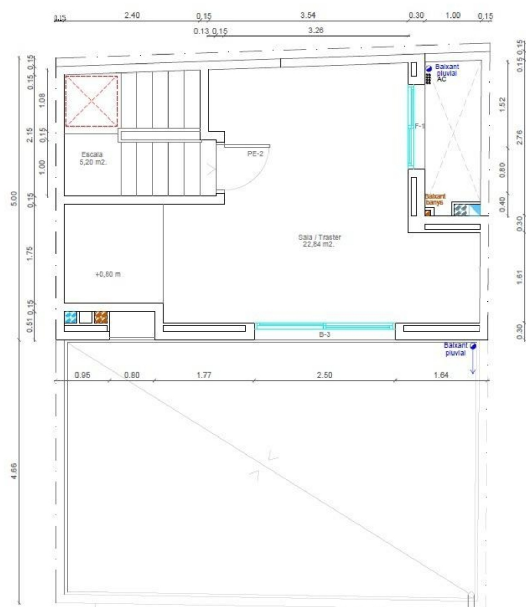

P.SOTACOBERTA

Se venden dos últimos trasteros de obra nueva disponibles, ubicados en la planta baja de un edificio exclusivo de tan solo cuatro viviendas, situado en pleno centro de la encantadora villa marinera de l'Ametlla de Mar.~Los trasteros cuentan con una superficie aproximada de 10m2 y representan una solución práctica y segura para almacenar bicicletas, cochecitos, material de playa o equipamiento deportivo, especialmente útil en una localidad costera como esta.~Su ubicación es inmejorable: junto al CAP, a solo 500 metros de la estación de tren y muy cerca de farmacias, supermercados, comercios y todos los servicios esenciales. Además, se encuentra a escasos cinco minutos caminando de la playa de Pixavaques y del acceso a las numerosas calas de aguas cristalinas que caracterizan el litoral de la zona.~Una oportunidad única, ideal tanto para residentes como para propietarios de segunda residencia que necesiten espacio extra de almacenaje en el centro del pueblo.~¡No lo dejes escapar! Contacta con nosotros para más información o para concertar una visita sin compromiso. ~Precio de cada trastero: 15.000€~~Más inmuebles en la web finquesmar.es

### gegevens woning

Hispacasas id: **6288519**  
referentie: **29166-TR**  
nabij of in: **L'ametlla De Mar**  
regio: **Baix Ebre**

### contact

makelaar:  
naam:  
spreekt:

**Finquesmar Serveis**  
**Inmobiliaris SI**  
**niet opgegeven**  
**niet opgegeven**

woningtype: **trastero**  
kamers: **niet opgegeven**  
opp. woning: **11 m2**  
opp. terrein: **- m2**  
prijs: **€ 15.000**

telefoon:

**+34977493836**