

trastero en venta Mislata, Horta Oest

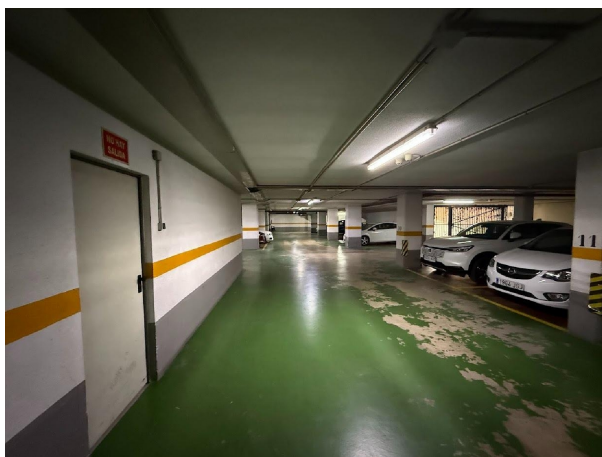

Se alquila trastero en primer sótano del edificio de Mislata denominado Torres del Lago, ideal para vecinos que quieran disponer de más espacio para guardar sus enseres o perfecto para bicicletas. Las medidas reales del trastero son alrededor de 10 metros útiles, aunque en los datos del catastro son 27 m2 pues se computan los elementos comunes y viales del sótano. Se encuentra en la primera planta sótano. Muy cerca del Parque de Cabecera y Parque de la Canaleta.

gegevens woning

Hispacasas id: **6328810**
referentie: **29677**
nabij of in: **Mislata**
regio: **Horta Oest**
woningtype: **trastero**
kamers: **niet opgegeven**
opp. woning: **27 m2**
opp. terrein: **- m2**
prijs: **€ 0**

contact

makelaar: **Habitale Inmoval**
naam: **niet opgegeven**
spreekt: **niet opgegeven**
telefoon: **+34963501500**